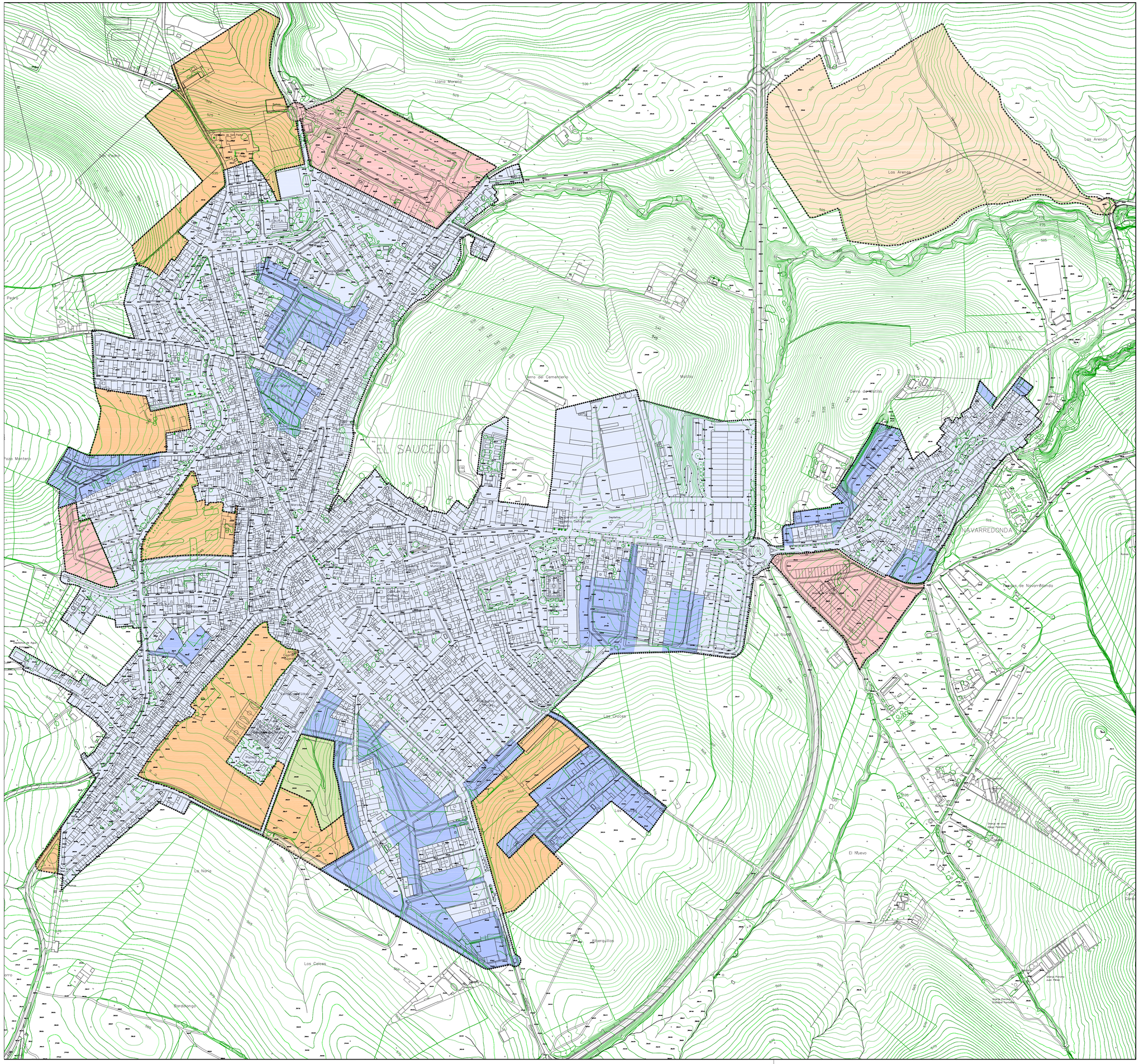
EL SAUCEJO
NAVARREDONDA
Llano Moreno
Las Arenas
Matilla
Cerro del Cementerio
Cerro de Matilla
Los Cruces
La Noria
El Nuevo
Alberquillas
Los Calces
Bordonongo
Pozo Montero
Pedro
Las Eras
Deportivo Agrícola
Depósito
Cementerio
Centro de Salud
Colegio Público Maestro Rodrigo Manrique
Colegio Público Ana Mª Matute
Colegio Público Ntra. Sra. del Rosario
Colegio Público Virgen de la Encina
Colegio Público Ntra. Sra. de la Encarnación
Instituto de Educación Secundaria Sierra de Segura
Ayuntamiento
Iglesia
Mercado
Matadero
Residencia de Ancianos
Cuartel de la Guardia Civil
Cuartel de Bomberos
Parque de Bomberos
Estación de Autobuses
Estación de Servicio
Gasolinera
Depósito de Agua
Cruce de Navarredonda
Puente de Navarredonda
Cruce de Las Eras
Cruce de Las Arenas
Cruce de Matilla
Cruce de Los Cruces
Cruce de Los Calces
Cruce de Alberquillas
Cruce de Bordonongo
Cruce de Pozo Montero
Cruce de Pedro
Cruce de Llano Moreno
Cruce de Navarredonda
Cruce de Matilla
Cruce de Los Cruces
Cruce de Alberquillas
Cruce de Los Calces
Cruce de Bordonongo
Cruce de Pozo Montero
Cruce de Pedro
Cruce de Las Eras
Cruce de Llano Moreno
Cruce de Las Arenas