

----- LIMITE SUELO URBANO  
 - - - - - LIMITE SUELO URBANIZABLE

**SISTEMA VIARIO**

**RED DE CARRETERAS**

- 1 A-406 (El Saucejo a Villanueva de San Juan y a Los Corrales)
- 2 A-451 (Osuna - Almargen)
- 3 SE-475 (El Saucejo - La Mezquitilla)
- 4 SE-476 (La Mezquitilla - Carretera Algámitas)
- 5 ENLACE A-451 con A-406

**SISTEMA GENERAL VIARIO URBANO**

- 6 EJE NORTE (C/ A. de la Parra, C/ Erillas, C/ M. de la Vega, C/ Ronda)
- 7 EJE ESTE-OESTE (Carretera a Navarredonda, C/ Fray Antonio, C/ Teba, y C/ Majadahonda)
- 8 EJE SUR (Calle Alberquilla - Carretera Almargen)
- 9 Carretera de Ecija a Olvera
- REFUERZO S. GENERAL VIARIO PREVISTOS
- REFUERZO S. LOCAL VIARIO PREVISTOS

**VÍAS PECUARIAS EN NÚCLEO URBANO Y ENTORNO**

- VIA PECUARIA EXISTENTE QUE NO SE MODIFICA
- PROPUESTA VIA PECUARIA A DESAFECTAR QUE DISCURRE POR SUELO URBANO/URBANIZABLE
- VIA PECUARIA (TRAMO DESLINDADO)
- Cañada Real de Ronda

- CAMINOS RURALES PÚBLICOS
- 1 - Camino de San Pedro
- 2 - Camino Vereda de los Pinos
- 3 - Camino Vereda de Navarredonda
- 4 - Camino Vereda de la Alameda
- 5 - Camino Vereda de Cerro Gordo
- 6 - Camino Vereda de las Cruces
- 7 - Camino de Las Monjas
- 8 - Camino Vereda Chica
- 9 - Camino de Cuervas
- 10 - Camino de las Cañadas

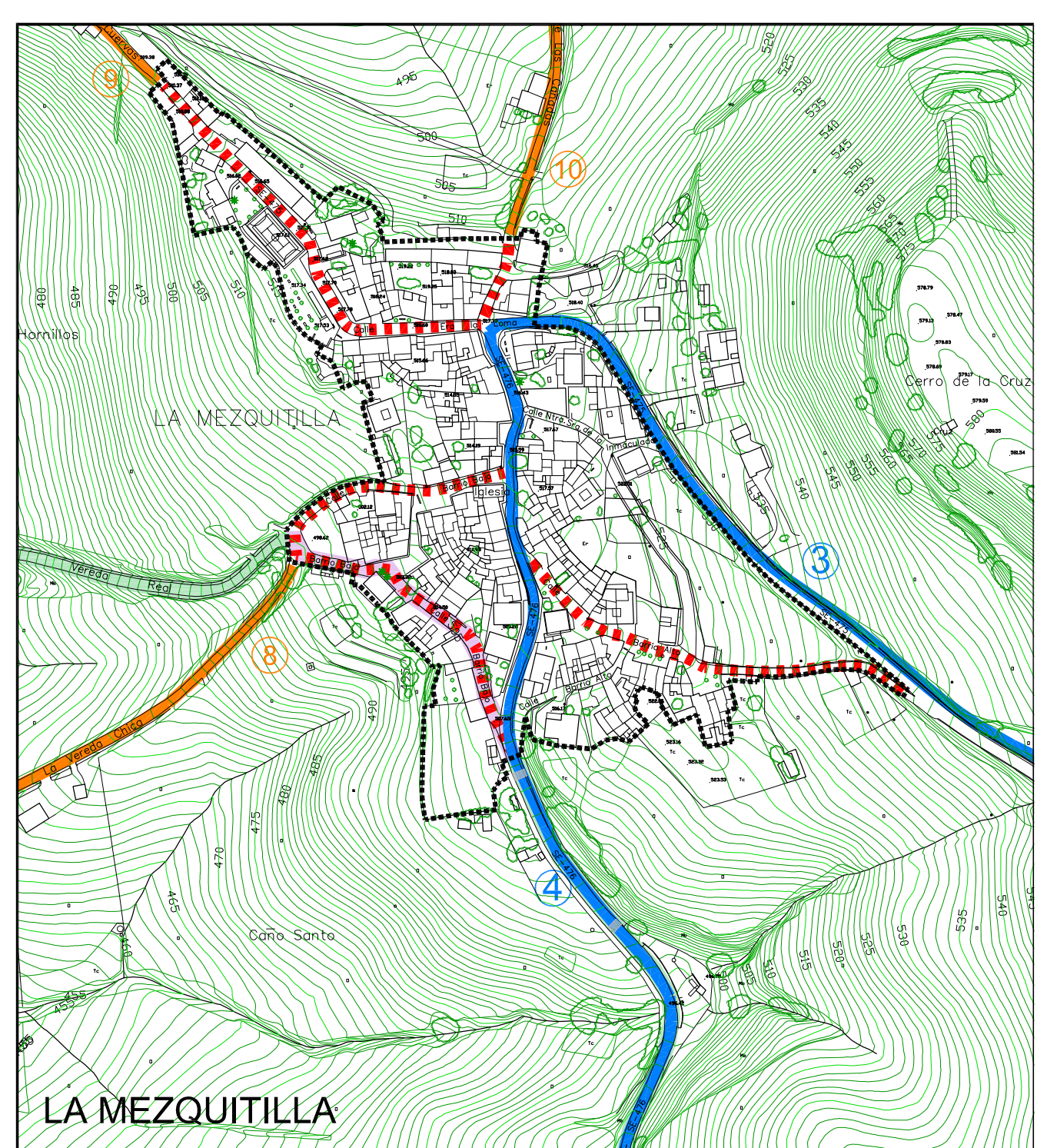

LA MEZQUITILLA

**P G O U**  
 PLAN GENERAL DE ORDENACIÓN URBANÍSTICA

**EL SAUCEJO**

DOCUMENTO DE APROBACIÓN INICIAL SEP - 2017

PLANO DE ORDENACIÓN NÚCLEO URBANO. ORDENACIÓN ESTRUCTURAL PLANO NÚMERO

**ESTRUCTURA URBANA. RED VIARIA (Vías Pecuarias) SISTEMAS GENERALES 0.04**

ESCALA: 1/3.000