

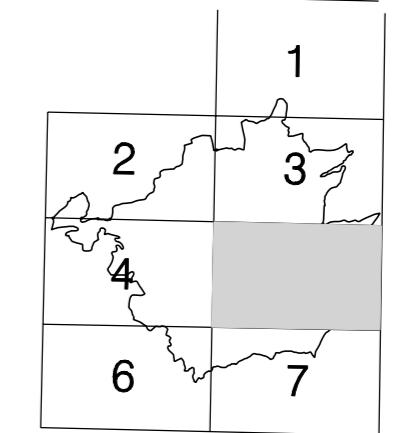

- SISTEMAS GENERALES**
- A. COMUNICACIONES**
- A.1 CARRETERAS**
- A.2 VIAS PECUARIAS** (SUELO NO URBANIZABLE DE ESPECIAL PROTECCION)
1. CANADA REAL DE RONDA
  2. CAMINO REAL DE OSUNA A CANETE
  3. CORDIL DE LOS ALMADENES
  4. VEREDA DEL BARRANCO BLANCO AL CORTIJO DE GARZONCILLOS
  5. VEREDA DE ESTEPIELLA
  6. COLADA DEL CAMINO POSTERO
  7. COLADA DE LOS BADILOS
  8. VEREDA DE OSUNA
- A.3 CAMINOS RURALES**
- B. ESPACIOS LIBRES**
- B.1 PARQUES RURALES**
9. PARQUE RURAL DE CARBONES
  10. PARQUE RURAL DE LA FUENTE DE MEZQUILLA
- D. RIOS Y ARROYOS**
- E. INFRAESTRUCTURAS TECNICAS**
- E.1. ABASTECIMIENTO DE AGUA**
- CONDUCCIONES
- CAPTACIONES
- DEPOSITOS
- E.2. DEPURACION AGUAS RESIDUALES**
- E.3. LINEAS ELECTRICAS**
- E.4. OLEODUCTO ARAHAL - MALAGA**
- ZONAS EN SUELO NO URBANIZABLE DE ESPECIAL PROTECCION**
- 9. PROTECCION DE INFRAESTRUCTURAS**
- 9.a. PROTECCION DE CARRETERAS
  - 9.b. PROTECCION DE CONDUCCIONES CAPTACIONES Y DEPOSITOS DE AGUA
  - 9.c. PROTECCION DEL OLEODUCTO ARAHAL - MALAGA
  - 9.d. PROTECCION DE LINEAS ELECTRICAS
- 10. PROTECCION DE RIOS Y ARROYOS**
- 11. PROTECCION DE LOS VALORES ECOLOGICOS Y PAISAJISTICOS**
- 11.a. PAREJES SINGULARES
  - 11.b. COMPLEJO SERRANO EL PINALEJO
  - 11.c. PROTECCION DE LA VEGETACION Y EL SUELO
  - 11.d. PROTECCION DEL PAISAJE
- ZONAS EN SUELO NO URBANIZABLE INADECUADO AL DESARROLLO URBANO**
- 12. ZONA DE RUEDO**
- 13. ZONA RURAL**
- AMBITO PLAN ESPECIAL ART.188.2 NORMAS URBANISTICAS**
- PERIMETRO PROTECCION ACUIFERO ART.186.3 NORMAS URBANISTICAS**
- EDIFICIOS CATALOGADOS**
- SUELO URBANO Y APTO PARA URBANIZAR**





**EL SAUCEJO**  
NORMAS SUBSIDIARIAS  
DEL PLANEAMIENTO

DIPUTACION DE SEVILLA

FORMACION AYUNTAMIENTO DE EL SAUCEJO	REDACCION DIPUTACION DE SEVILLA
ORDENACION	N PLANO <b>9</b>
EL TERMINO MUNICIPAL	HOJA N <b>5</b>
ARQUITECTO REDACTOR ALBERT BATISTE TRADO	FECHA JULIO 2000
	HOJA N ESCALA 1:10.000