

SISTEMA VIARIO

RED DE CARRETERAS

- ① A-406 (El Saucejo a Villanueva de San Juan y a Los Corrales)
- ② A-451 (Osuna - Almagren)
- ③ SE-475 (El Saucejo - La Mezquitilla)
- ④ SE-476 (La Mezquitilla - Carretera Algámitas)
- ⑤ ENLACE A-451 con A-406

SISTEMA GENERAL VIARIO URBANO

- ⑥ EJE NORTE (C/ A. de la Parra, C/ Erillas, C/ M. de la Vega, C/ Ronda)
- ⑦ EJE ESTE-OESTE (Carretera a Navarredonda, C/ Fray Antonio, C/ Teba, y C/ Majadahonda)
- ⑧ EJE SUR (Calle Alberquilla - Carretera Almagren)
- ⑨ Carretera de Ecija a Olvera
- REFUERZO S. GENERAL VIARIO PREVISTOS
- REFUERZO S. LOCAL VIARIO PREVISTOS

VÍAS PECUARIAS EN NÚCLEO URBANO Y ENTORNO

- VIA PECUARIA EXISTENTE QUE NO SE MODIFICA
 - PROPUESTA VIA PECUARIA A DESAFECTAR QUE DISCORRE POR SUELO URBANO/URBANIZABLE
 - VIA PECUARIA (TRAMO DESLINDADO)
- 17 - Cañada Real de Ronda

- CAMINOS RURALES PÚBLICOS
 - 1 - Camino de San Pedro
 - 2 - Camino Vereda de los Pinos
 - 3 - Camino Vereda de Navarredonda
 - 4 - Camino Vereda de la Alameda
 - 5 - Camino Vereda de Cerro Gordo
 - 6 - Camino Vereda de las Cruces
 - 7 - Camino de Las Monjas
 - 8 - Camino Vereda Chica
 - 9 - Camino de Cuervas
 - 10 - Camino de las Cañadas

- LIMITE SUELO URBANO
- LIMITE SUELO URBANIZABLE

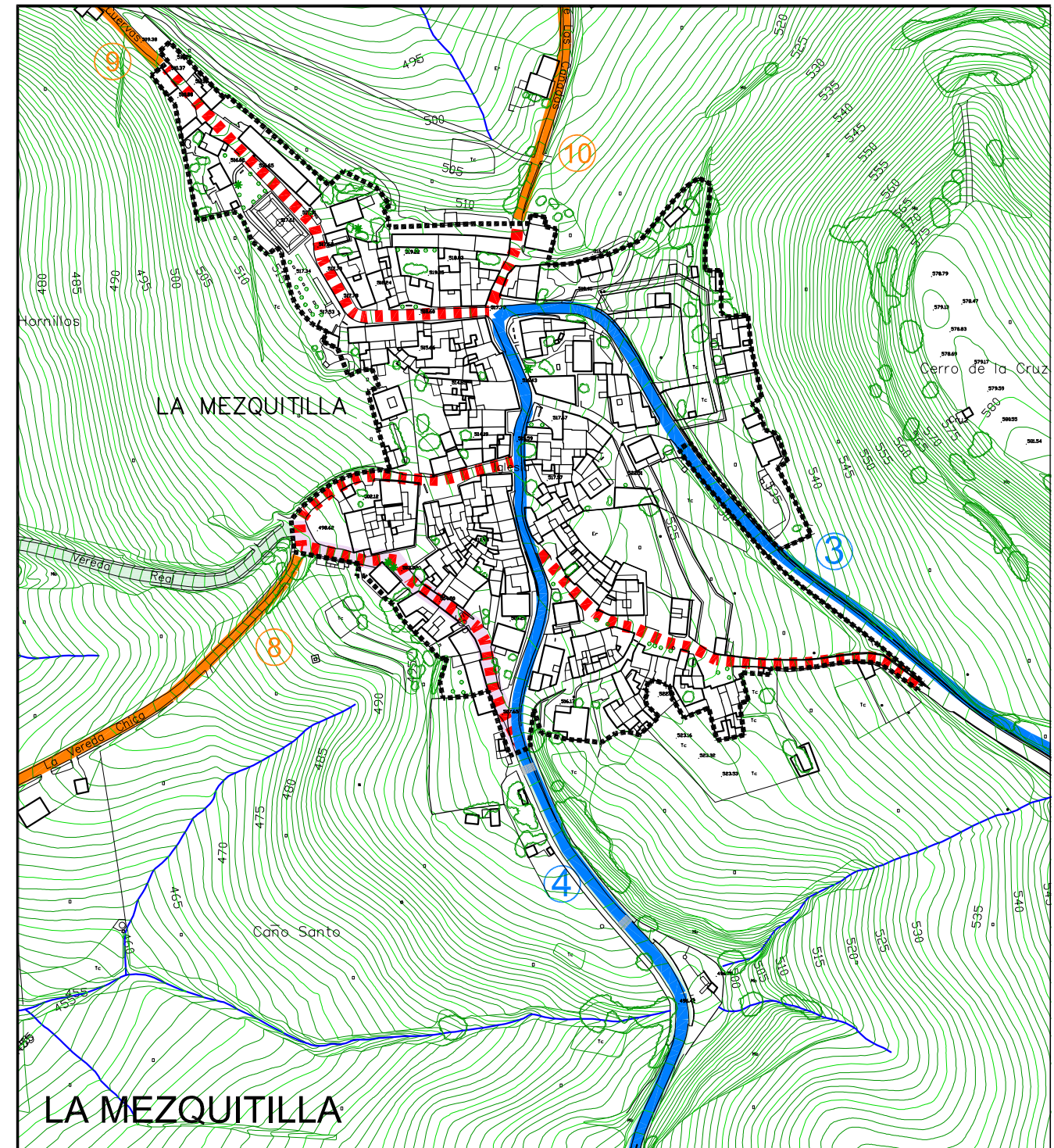

P G O U
PLAN GENERAL DE ORDENACIÓN URBANÍSTICA

EL SAUCEJO

DOCUMENTO DE AVANCE SEP - 2016

PLANO DE ORDENACIÓN PLANO NÚMERO

NÚCLEO URBANO
ESTRUCTURA URBANA. RED VIARIA 04

ESCALA: 1/3.000