

CLIENTE: **AYUNTAMIENTO DE EL SAUCEJO**

CONSEJERIA: **Civil**

PROYECTO: **PROYECTO DE OBRAS DE RECONSTRUCCIÓN DEL CAUCE DEL RÍO SAUCEJO**

INGENIERO AUTÓNOMO DE OBRAS: **José María García**

FECHA: **NOVIEMBRE 2018**

TÍTULO: **ESTUDIO DE INUNDABILIDAD DEL NÚCLEO URBANO DE EL SAUCEJO (SEVILLA)**

ESCALA: **1:7.500**

OBJETIVO: **SIMULACIONES HIDRÁULICAS CON HECRAS. SITUACIÓN ACTUAL. VELOCIDADES MÁXIMAS T-500**

FECHA: **6.3**

LEGENDA DE VELOCIDADES (m/s):

0.0 m/s
1.0 m/s
2.0 m/s
3.0 m/s
4.0 m/s
5.0 m/s
6.0 m/s
7.0 m/s
8.0 m/s
9.0 m/s
9.6 m/s

<b>Código Seguro De Verificación</b>	8mm211t8KsANxUfEf+qcg==	<b>Estado</b>	Firmado	<b>Fecha y hora</b>	28/04/2026 09:21:44
<b>Firmado Por</b>	Isabel Andrade Avalos	<b>Página</b>			1/27
<b>Observaciones</b>	Hacer constar que el presente documento ha sido aprobado inicialmente por pleno de fecha 16/04/2026. La Secretaria-Interventora Accidental				
<b>Url De Verificación</b>	<a href="https://portal.dipusevilla.es/vfirmaAytos/code/8mm211t8KsANxUfEf%2Bqcg%3D%3D">https://portal.dipusevilla.es/vfirmaAytos/code/8mm211t8KsANxUfEf%2Bqcg%3D%3D</a>				
<b>Normativa</b>	Este informe tiene carácter de copia electrónica auténtica con validez y eficacia administrativa de ORIGINAL (art. 27 Ley 39/2015).				



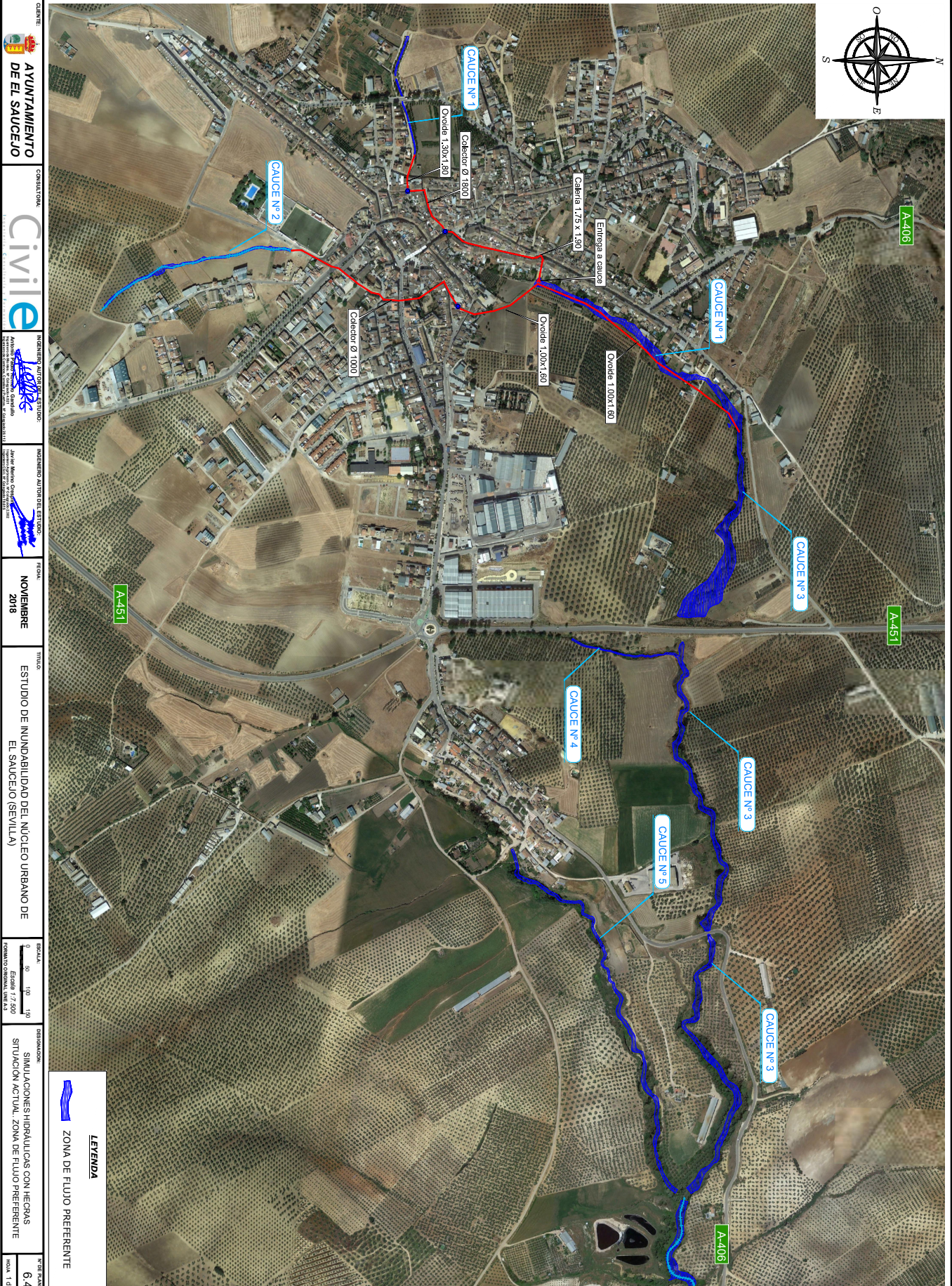

**CLIENTE:** AYUNTAMIENTO DE EL SAUCEJO  
**CONSEJERIA:** Civil  
**PROYECTO:** ESTUDIO DE INUNDABILIDAD DEL NÚCLEO URBANO DE EL SAUCEJO (SEVILLA)  
**INGENIERO AUTÓNOMO DEL ESTADO:** Javier Muñoz García  
**FECHA:** NOVIEMBRE 2018  
**TÍTULO:** ESTUDIO DE INUNDABILIDAD DEL NÚCLEO URBANO DE EL SAUCEJO (SEVILLA)  
**ESCALA:** Escala 1:7.000  
**LEGENDA:** ZONA DE FLUJO PREFERENTE  
**DESTINACIÓN:** SIMULACIONES HIDRÁULICAS CON HEGRAS  
**SITUACIÓN ACTUAL:** ZONA DE FLUJO PREFERENTE  
**Nº DE PLANOS:** 6.4  
**HOJA:** 1 de 1

<b>Código Seguro De Verificación</b>	8mm211t8ksANxUfclF+qcg==	<b>Estado</b>	Fecha y hora
<b>Firmado Por</b>	Isabel Andrade Avalos	Firmado	28/04/2026 09:21:44
<b>Observaciones</b>	Hacer constar que el presente documento ha sido aprobado inicialmente por pleno de fecha 16/04/2026. La Secretaria-Interventora Accidental	<b>Página</b>	2/27
<b>Url De Verificación</b>	<a href="https://portal.dipusevilla.es/vfirmaAytos/code/8mm211t8ksANxUfclF%2Bqcg%3D%3D">https://portal.dipusevilla.es/vfirmaAytos/code/8mm211t8ksANxUfclF%2Bqcg%3D%3D</a>		
<b>Normativa</b>	Este informe tiene carácter de copia electrónica auténtica con validez y eficacia administrativa de ORIGINAL (art. 27 Ley 39/2015).		



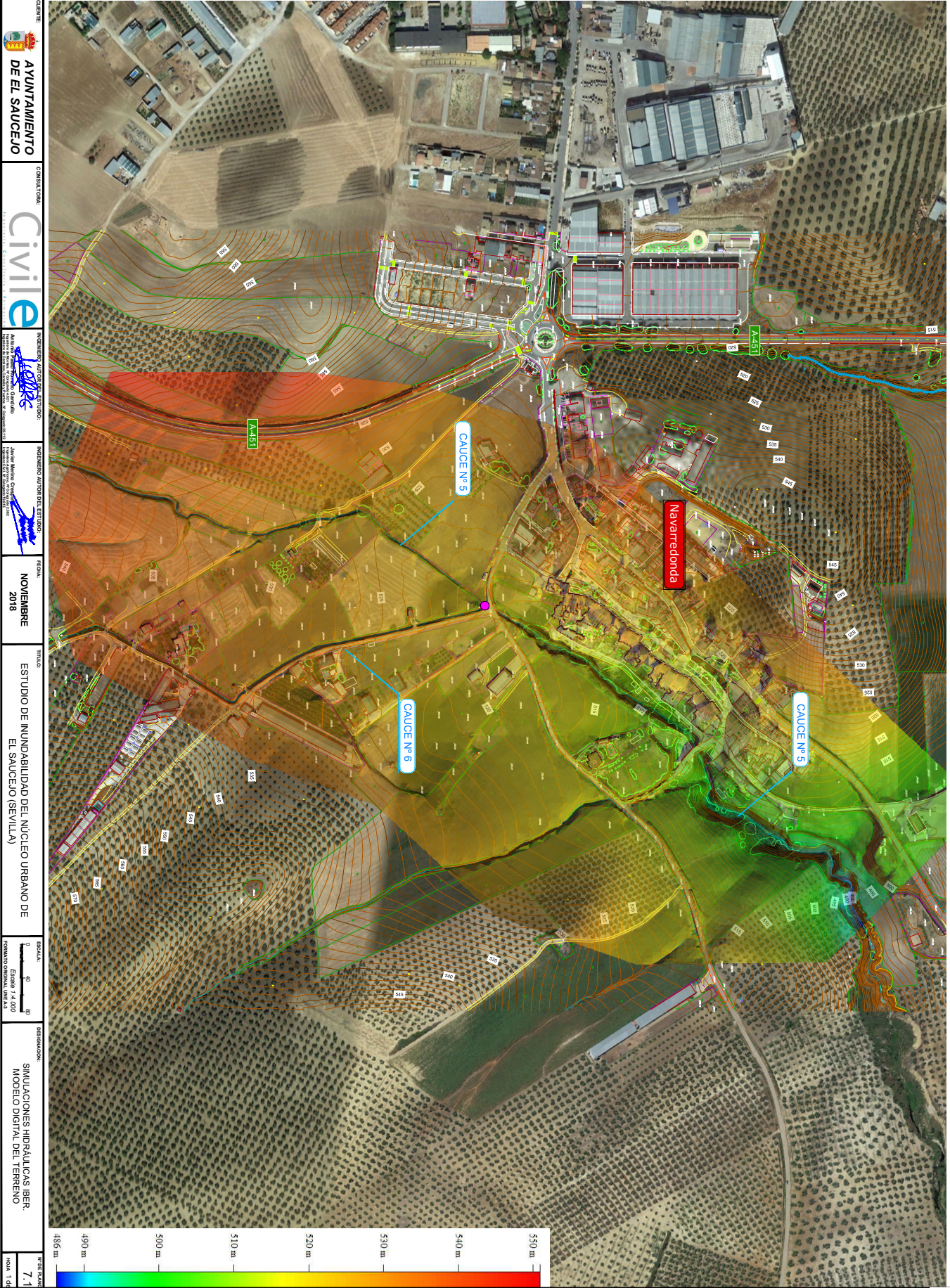

CLIENTE: **AYUNTAMIENTO DE EL SAUCEJO**

CONSULTORA: **Civile**

PROYECTO: **PROYECTO DE ORDENACIÓN URBANA DEL NÚCLEO URBANO DE EL SAUCEJO (SEVILLA)**

INGENIERO AUTORIZADO DEL ESTADO: **José María García**

FECHA: **NOVIEMBRE 2018**

TÍTULO: **ESTUDIO DE INUNDABILIDAD DEL NÚCLEO URBANO DE EL SAUCEJO (SEVILLA)**

ESCALA: **1:4.000**

DESTINACIÓN: **SIMULACIONES HIDRÁULICAS IBER MODELO DIGITAL DEL TERRENO**

FECHA DE CÁLCULO: **7.1**

<b>Código Seguro De Verificación</b>	8mm211t8ksANxUfCf+qcg==	<b>Estado</b>	Fecha y hora
<b>Firmado Por</b>	Isabel Andrade Avalos	Firmado	28/04/2026 09:21:44
<b>Observaciones</b>	Hacer constar que el presente documento ha sido aprobado inicialmente por pleno de fecha 16/04/2026. La Secretaria-Interventora Accidental	<b>Página</b>	3/27
<b>Url De Verificación</b>	<a href="https://portal.dipusevilla.es/vfirmaAytos/code/8mm211t8ksANxUfCf%2Bqcg%3D%3D">https://portal.dipusevilla.es/vfirmaAytos/code/8mm211t8ksANxUfCf%2Bqcg%3D%3D</a>		
<b>Normativa</b>	Este informe tiene carácter de copia electrónica auténtica con validez y eficacia administrativa de ORIGINAL (art. 27 Ley 39/2015).		



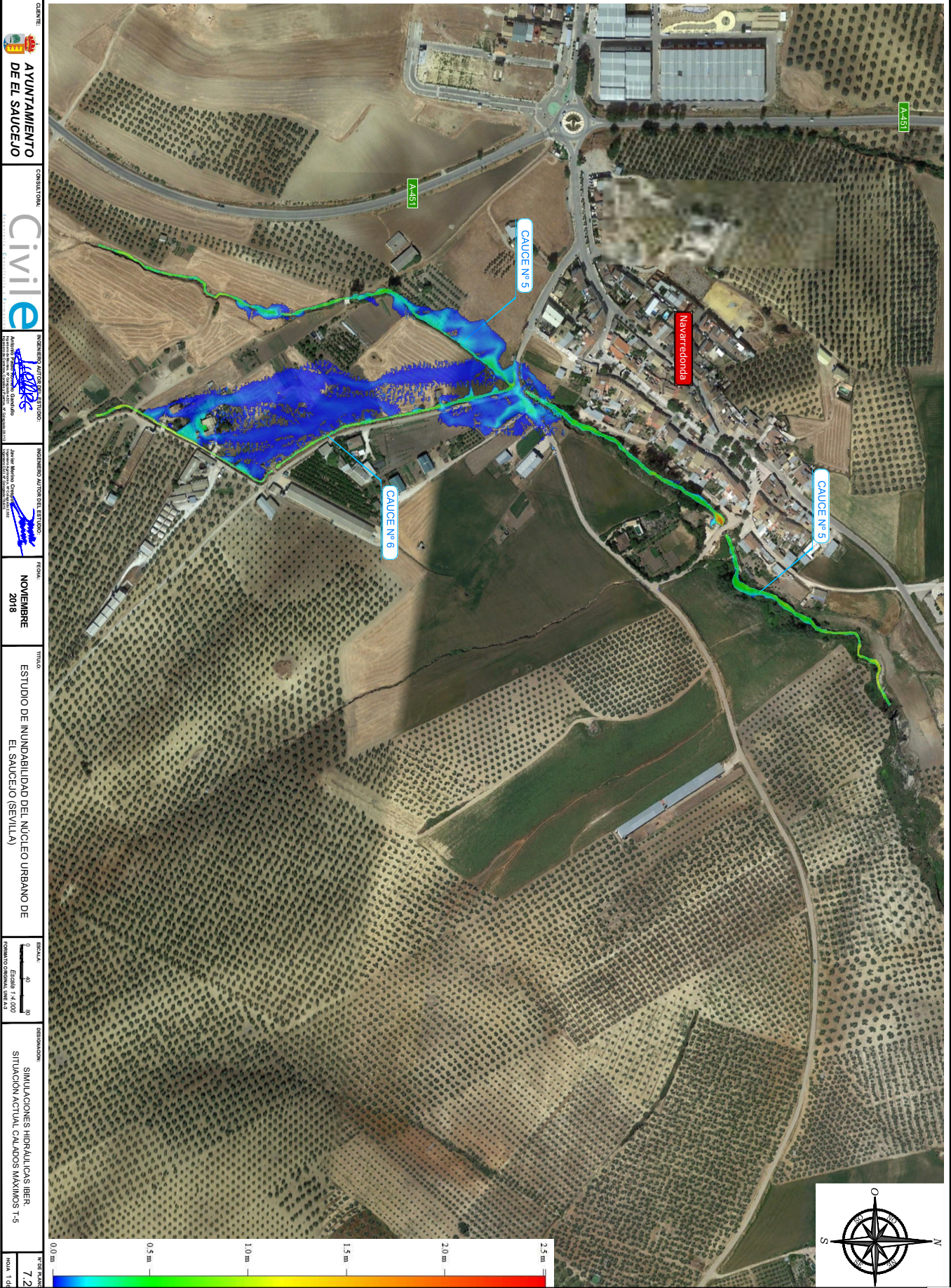

**CLIENTE:** AYUNTAMIENTO DE EL SAUCEJO  
**CONSEJERA:** Civilie  
**PROYECTO:** INGENIERIA AUTOMATIZADA  
**INGENIERO AUTOMATIZADOR:** Javier Muñoz García  
**FECHA:** NOVIEMBRE 2018  
**TITULO:** ESTUDIO DE INUNDABILIDAD DEL NÚCLEO URBANO DE EL SAUCEJO (SEVILLA)  
**ESCALA:** 1:4.000  
**DESCRIPCIÓN:** SIMULACIONES HIDRAULICAS IBER. SITUACION ACTUAL CALADOS MAXIMOS T-5  
**FECHA DE CALADO:** 7.2  
**ESCALA:** 1:4.000

<b>Código Seguro De Verificación</b>	8mm211t8ksANxUfEf+qcg==	<b>Estado</b>	Fecha y hora
<b>Firmado Por</b>	Isabel Andrade Avalos	Firmado	28/04/2026 09:21:44
<b>Observaciones</b>	Hacer constar que el presente documento ha sido aprobado inicialmente por pleno de fecha 16/04/2026. La Secretaria-Interventora Accidental	<b>Página</b>	4/27
<b>Url De Verificación</b>	<a href="https://portal.dipusevilla.es/vfirmaAytos/code/8mm211t8ksANxUfEf%2Bqcg%3D%3D">https://portal.dipusevilla.es/vfirmaAytos/code/8mm211t8ksANxUfEf%2Bqcg%3D%3D</a>		
<b>Normativa</b>	Este informe tiene carácter de copia electrónica auténtica con validez y eficacia administrativa de ORIGINAL (art. 27 Ley 39/2015).		



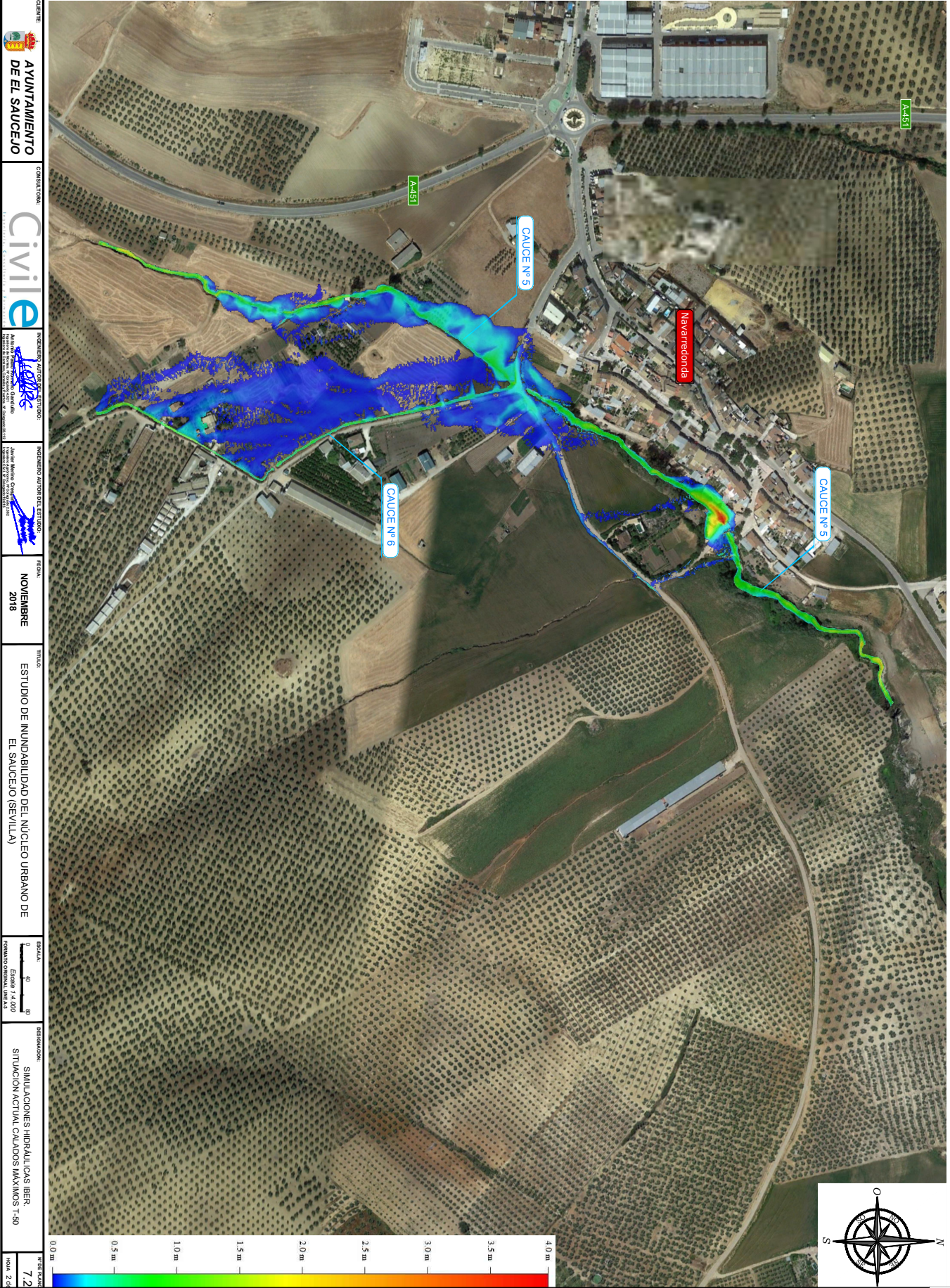

CLIENTE: **AYUNTAMIENTO DE EL SAUCEJO**

CONSEJERIA: **Civil**

INGENIERO AUTÓNOMO: **Ángel María García**

FECHA: **NOVIEMBRE 2018**

TÍTULO: **ESTUDIO DE INUNDABILIDAD DEL NÚCLEO URBANO DE EL SAUCEJO (SEVILLA)**

ESCALA: **1:4,000**

DESTINACIÓN: **SIMULACIONES HIDRAULICAS IBER SITUACION ACTUAL CALADOS MÁXIMOS T-50**

FECHA: **17.2**

<b>Código Seguro De Verificación</b>	8mm211t8ksANxUfcEf+qcg==	<b>Estado</b>	Fecha y hora
<b>Firmado Por</b>	Isabel Andrade Avalos	Firmado	28/04/2026 09:21:44
<b>Observaciones</b>	Hacer constar que el presente documento ha sido aprobado inicialmente por pleno de fecha 16/04/2026. La Secretaria-Interventora Accidental	<b>Página</b>	5/27
<b>Url De Verificación</b>	<a href="https://portal.dipusevilla.es/vfirmaAytos/code/8mm211t8ksANxUfcEf%2Bqcg%3D%3D">https://portal.dipusevilla.es/vfirmaAytos/code/8mm211t8ksANxUfcEf%2Bqcg%3D%3D</a>		
<b>Normativa</b>	Este informe tiene carácter de copia electrónica auténtica con validez y eficacia administrativa de ORIGINAL (art. 27 Ley 39/2015).		



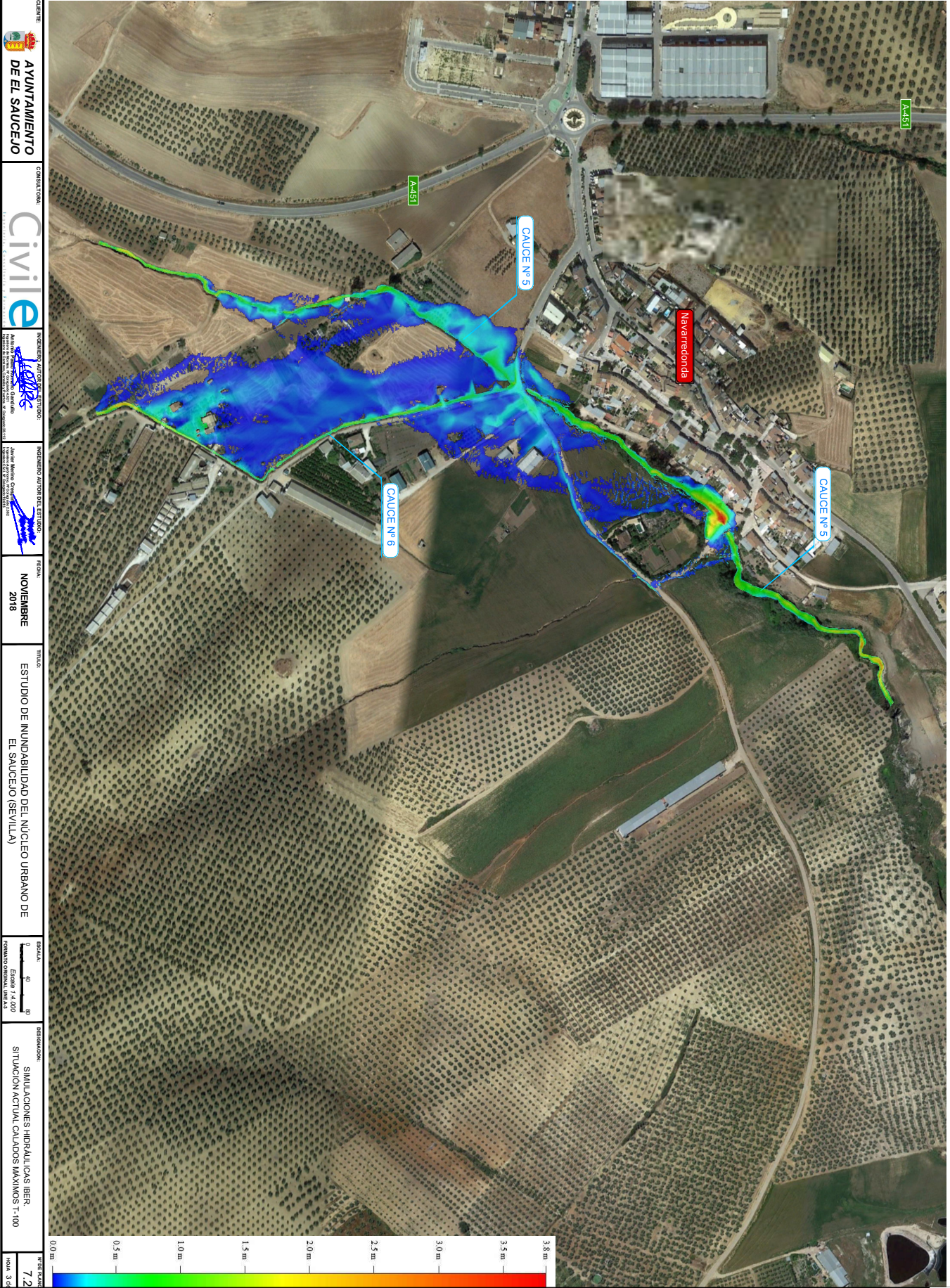

**CLIENTE:**  
**AYUNTAMIENTO DE EL SAUCEJO**

**CONSEJERA:**  
**Civilie**

**MEMBROS AUTÓNOMOS ENTIDAD:**

**INGENIERO AUTÓNOMO DEL ESTADO:**

**FECHA:**  
**NOVIEMBRE 2018**

**TÍTULO:**  
**ESTUDIO DE INUNDABILIDAD DEL NÚCLEO URBANO DE EL SAUCEJO (SEVILLA)**

**ESCALA:**  
 Escala 1 : 4.000  
 FORMATO ORIGINAL: DWG 3.00

**DESIGNACIÓN:**  
 SIMULACIONES HIDRAULICAS IBER.  
 SITUACION ACTUAL CALADOS MAXIMOS T-100

**FECHA PLANEO:**  
 7.2  
**HOJA:**  
 3 de 4

<b>Código Seguro De Verificación</b>	8mm211t8ksANxUfEf+qcg==	<b>Estado</b>	Fecha y hora
<b>Firmado Por</b>	Isabel Andrade Avalos	Firmado	28/04/2026 09:21:44
<b>Observaciones</b>	Hacer constar que el presente documento ha sido aprobado inicialmente por pleno de fecha 16/04/2026. La Secretaria-Interventora Accidental	<b>Página</b>	6/27
<b>Url De Verificación</b>	<a href="https://portal.dipusevilla.es/vfirmaAytos/code/8mm211t8ksANxUfEf%2Bqcg%3D%3D">https://portal.dipusevilla.es/vfirmaAytos/code/8mm211t8ksANxUfEf%2Bqcg%3D%3D</a>		
<b>Normativa</b>	Este informe tiene carácter de copia electrónica auténtica con validez y eficacia administrativa de ORIGINAL (art. 27 Ley 39/2015).		



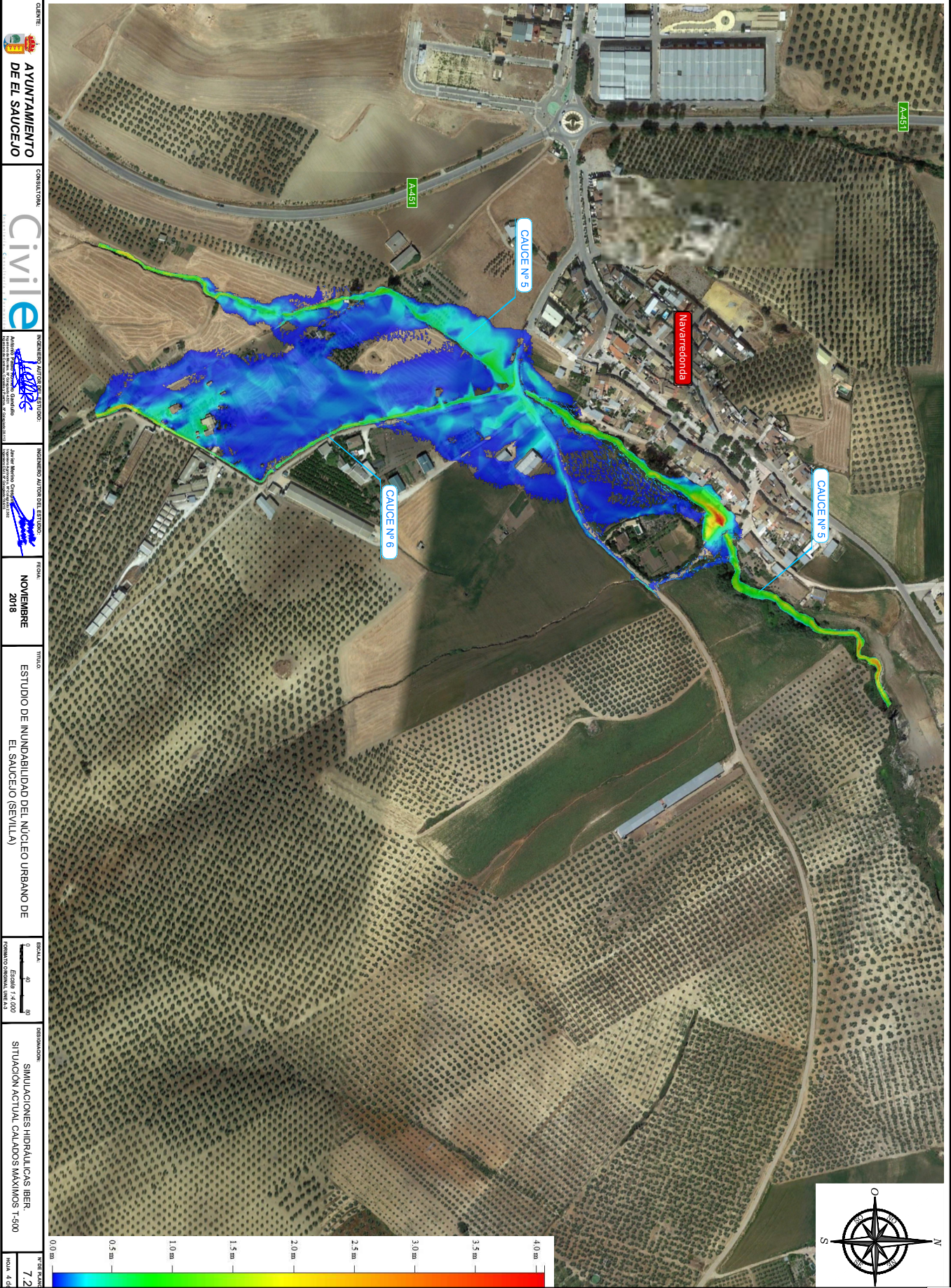

**CLIENTE:**  
**AYUNTAMIENTO DE EL SAUCEDO**

**CONSTRUCCION:**  
**Civilie**

**MEMBROS AUTORES DEL ESTUDIO:**

**INGENIERO AUTORES DEL ESTUDIO:**

**FECHA:**  
**NOVIEMBRE 2018**

**TITULO:**  
**ESTUDIO DE INUNDABILIDAD DEL NÚCLEO URBANO DE EL SAUCEDO (SEVILLA)**

**ESCALA:**  
 Escala 1:4.000  
 FORMATO ORIGINAL: A3

**DESIGNACION:**  
 SIMULACIONES HIDRAULICAS IBER  
 SITUACION ACTUAL CALADOS MAXIMOS 1-500

**FECHA CADENTE:**  
 7/2  
 Hoja 4 de 4

<b>Código Seguro De Verificación</b>	8mm211t8ksANxUfEf+qcg==	<b>Estado</b>	Fecha y hora
<b>Firmado Por</b>	Isabel Andrade Avalos	Firmado	28/04/2026 09:21:44
<b>Observaciones</b>	Hacer constar que el presente documento ha sido aprobado inicialmente por pleno de fecha 16/04/2026. La Secretaria-Interventora Accidental	<b>Página</b>	7/27
<b>Url De Verificación</b>	<a href="https://portal.dipusevilla.es/vfirmaAytos/code/8mm211t8ksANxUfEf%2Bqcg%3D%3D">https://portal.dipusevilla.es/vfirmaAytos/code/8mm211t8ksANxUfEf%2Bqcg%3D%3D</a>		
<b>Normativa</b>	Este informe tiene carácter de copia electrónica auténtica con validez y eficacia administrativa de ORIGINAL (art. 27 Ley 39/2015).		



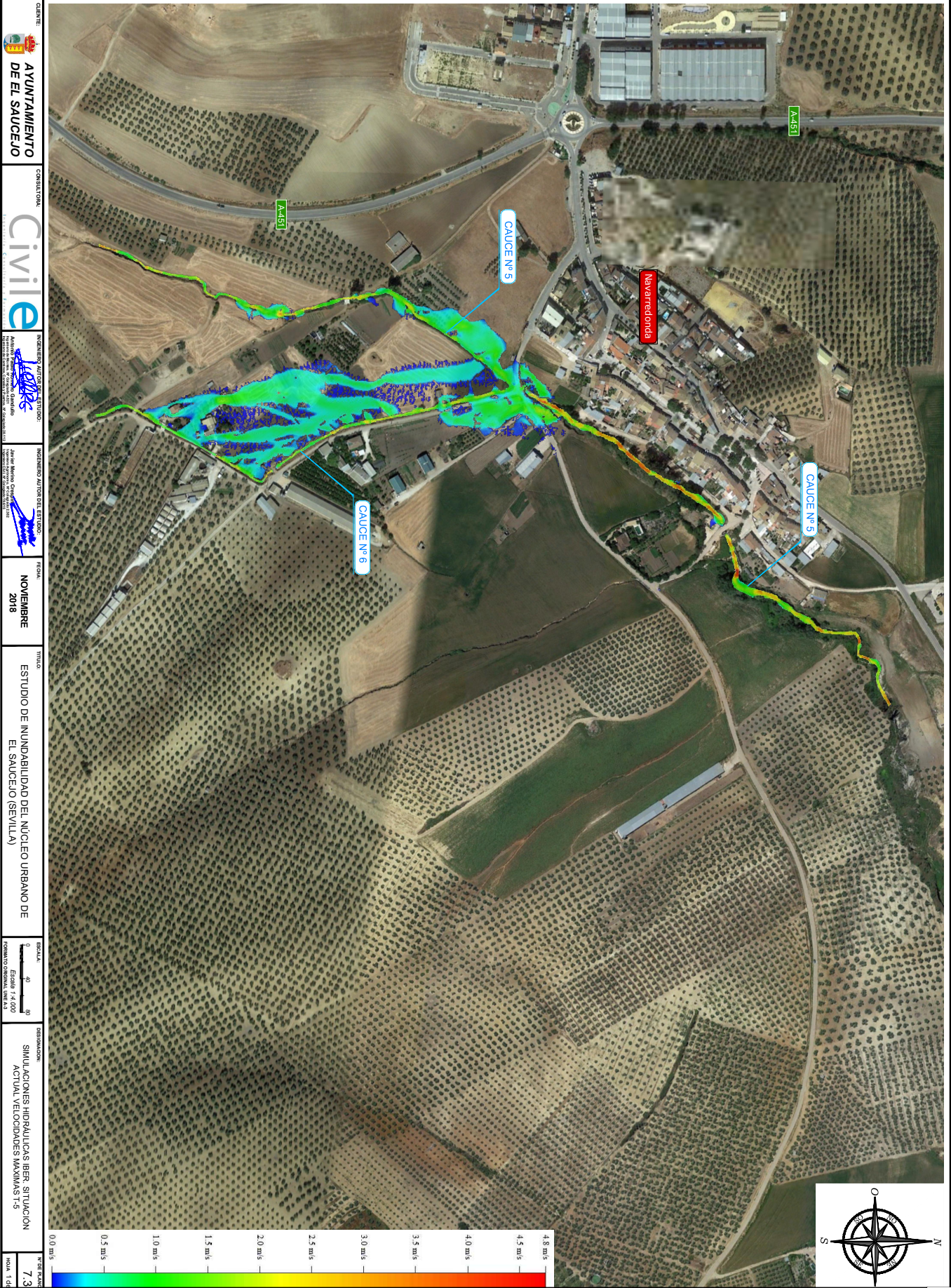

CLIENTE: **AYUNTAMIENTO DE EL SAUCEJO**

CONSEJERIA: **Civil**

PROYECTO: **PROYECTO DE ORDENACIÓN URBANA DEL NÚCLEO URBANO DE EL SAUCEJO (SEVILLA)**

INGENIERO AUTÓNOMO DEL ESTADO: **Juan Manuel García**

FECHA: **NOVIEMBRE 2018**

TÍTULO: **ESTUDIO DE INUNDABILIDAD DEL NÚCLEO URBANO DE EL SAUCEJO (SEVILLA)**

ESCALA: **1:4.000**

DESCRIPCIÓN: **SIMULACIONES HIDRAULICAS IBER SITUACION ACTUAL VELOCIDADES MAXIMAS T-5**

FECHA: **7.3**

<b>Código Seguro De Verificación</b>	8mm211t8ksANxUfEf+qcg==	<b>Estado</b>	<b>Fecha y hora</b>
<b>Firmado Por</b>	Isabel Andrade Avalos	Firmado	28/04/2026 09:21:44
<b>Observaciones</b>	Hacer constar que el presente documento ha sido aprobado inicialmente por pleno de fecha 16/04/2026. La Secretaria-Interventora Accidental	<b>Página</b>	8/27
<b>Url De Verificación</b>	<a href="https://portal.dipusevilla.es/vfirmaAytos/code/8mm211t8ksANxUfEf%2Bqcg%3D%3D">https://portal.dipusevilla.es/vfirmaAytos/code/8mm211t8ksANxUfEf%2Bqcg%3D%3D</a>		
<b>Normativa</b>	Este informe tiene carácter de copia electrónica auténtica con validez y eficacia administrativa de ORIGINAL (art. 27 Ley 39/2015).		



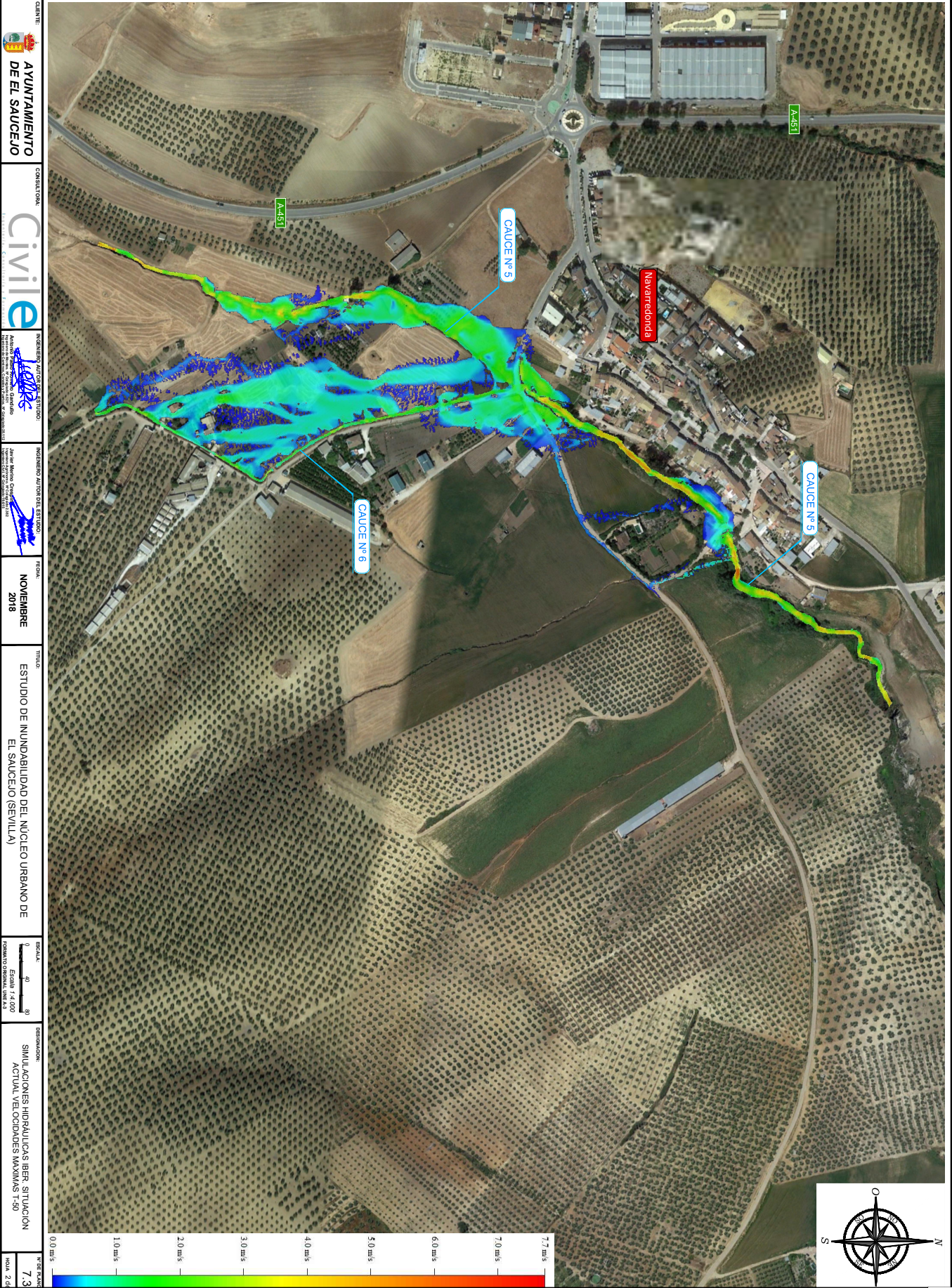

**CLIENTE:** AYUNTAMIENTO DE EL SAUCEJO  
**CONSEJERA:** Civilie  
**PROYECTO:** INGENIERIA AUTOMATIZADA  
**INGENIERO AUTOMATIZADO:** Javier Muñoz García  
**FECHA:** NOVIEMBRE 2018  
**TITULO:** ESTUDIO DE INUNDABILIDAD DEL NÚCLEO URBANO DE EL SAUCEJO (SEVILLA)  
**ESCALA:** 1:4.000  
**DESIGNACION:** SIMULACIONES HIDRAULICAS BIER SITUACION ACTUAL VELOCIDADES MAXIMAS 1-30  
**FECHA PLAN:** 27/11  
**FECHA:** 7.3

<b>Código Seguro De Verificación</b>	8mm211t8ksANxUfEf+qcg==	<b>Estado</b>	Fecha y hora
<b>Firmado Por</b>	Isabel Andrade Avalos	Firmado	28/04/2026 09:21:44
<b>Observaciones</b>	Hacer constar que el presente documento ha sido aprobado inicialmente por pleno de fecha 16/04/2026. La Secretaria-Interventora Accidental	<b>Página</b>	9/27
<b>Url De Verificación</b>	<a href="https://portal.dipusevilla.es/vfirmaAytos/code/8mm211t8ksANxUfEf%2Bqcg%3D%3D">https://portal.dipusevilla.es/vfirmaAytos/code/8mm211t8ksANxUfEf%2Bqcg%3D%3D</a>		
<b>Normativa</b>	Este informe tiene carácter de copia electrónica auténtica con validez y eficacia administrativa de ORIGINAL (art. 27 Ley 39/2015).		



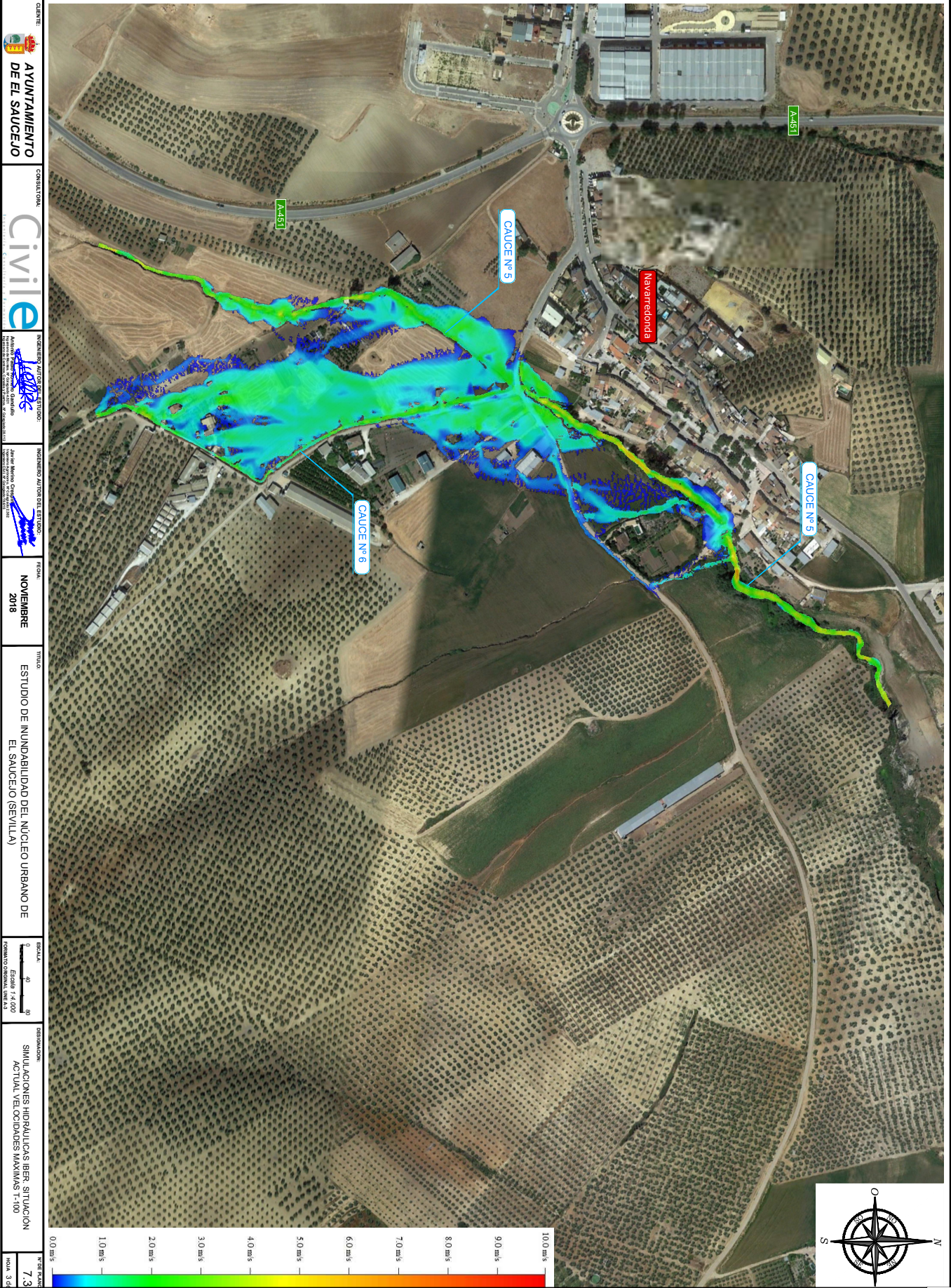

**CLIENTE:** AYUNTAMIENTO DE EL SAUCEJO  
**CONSEJERA:** Civilie  
**PROYECTO:** INGENIERIA AUTOMATIZADA  
**INGENIERO AUTOMATIZADO:** Javier Muñoz García  
**FECHA:** NOVIEMBRE 2018  
**TITULO:** ESTUDIO DE INUNDABILIDAD DEL NÚCLEO URBANO DE EL SAUCEJO (SEVILLA)  
**ESCALA:** 1:4,000  
**LEGENDA:** SIMULACIONES HIDRAULICAS IBER- SITUACION ACTUAL- VELOCIDADES MAXIMAS 1-100  
**FECHA:** 7.3  
**HOJA:** 3 de 4

<b>Código Seguro De Verificación</b>	8mm211t8ksANxUfEf+qcg==	<b>Estado</b>	Fecha y hora
<b>Firmado Por</b>	Isabel Andrade Avalos	Firmado	28/04/2026 09:21:44
<b>Observaciones</b>	Hacer constar que el presente documento ha sido aprobado inicialmente por pleno de fecha 16/04/2026. La Secretaria-Interventora Accidental	<b>Página</b>	10/27
<b>Url De Verificación</b>	<a href="https://portal.dipusevilla.es/vfirmaAytos/code/8mm211t8ksANxUfEf%2Bqcg%3D%3D">https://portal.dipusevilla.es/vfirmaAytos/code/8mm211t8ksANxUfEf%2Bqcg%3D%3D</a>		
<b>Normativa</b>	Este informe tiene carácter de copia electrónica auténtica con validez y eficacia administrativa de ORIGINAL (art. 27 Ley 39/2015).		



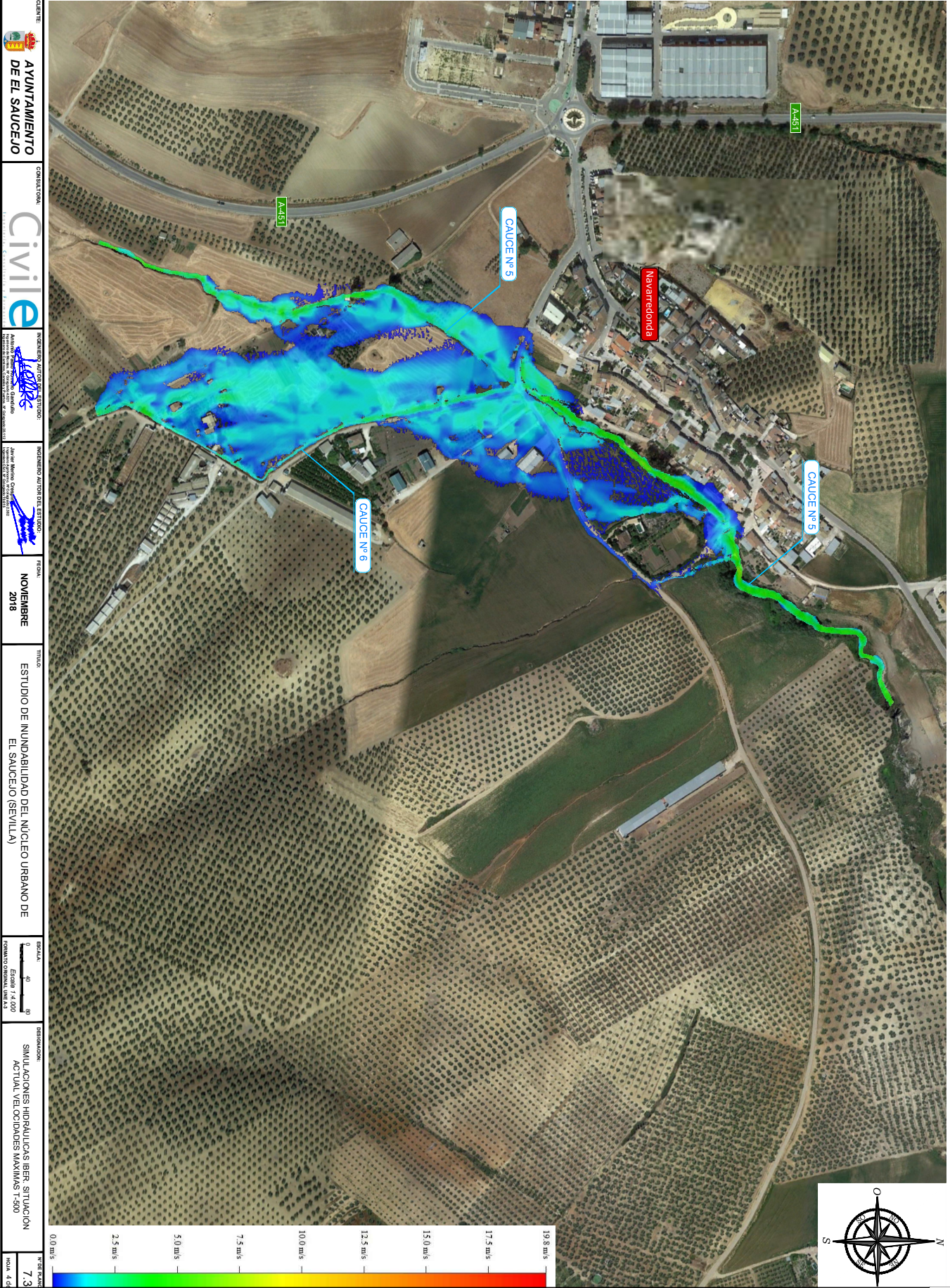

**AYUNTAMIENTO DE EL SAUCEJO**  
**Civil**  
**INGENIERO AUTÓNOMO DE EDIFICIOS**  
**NOVIEMBRE 2018**  
**ESTUDIO DE INUNDABILIDAD DEL NÚCLEO URBANO DE EL SAUCEJO (SEVILLA)**  
**ESCALA: 1:4.000**  
**ORDENACIÓN: SIMULACIONES HIDRAULICAS IBER. SITUACION ACTUAL. VELOCIDADES MAXIMAS 1-800**  
**7.3**

<b>Código Seguro De Verificación</b>	8mm211t8ksANxUfEf+qcg==	<b>Estado</b>	Fecha y hora
<b>Firmado Por</b>	Isabel Andrade Avalos	Firmado	28/04/2026 09:21:44
<b>Observaciones</b>	Hacer constar que el presente documento ha sido aprobado inicialmente por pleno de fecha 16/04/2026. La Secretaria-Interventora Accidental	<b>Página</b>	11/27
<b>Url De Verificación</b>	<a href="https://portal.dipusevilla.es/vfirmaAytos/code/8mm211t8ksANxUfEf%2Bqcg%3D%3D">https://portal.dipusevilla.es/vfirmaAytos/code/8mm211t8ksANxUfEf%2Bqcg%3D%3D</a>		
<b>Normativa</b>	Este informe tiene carácter de copia electrónica auténtica con validez y eficacia administrativa de ORIGINAL (art. 27 Ley 39/2015).		



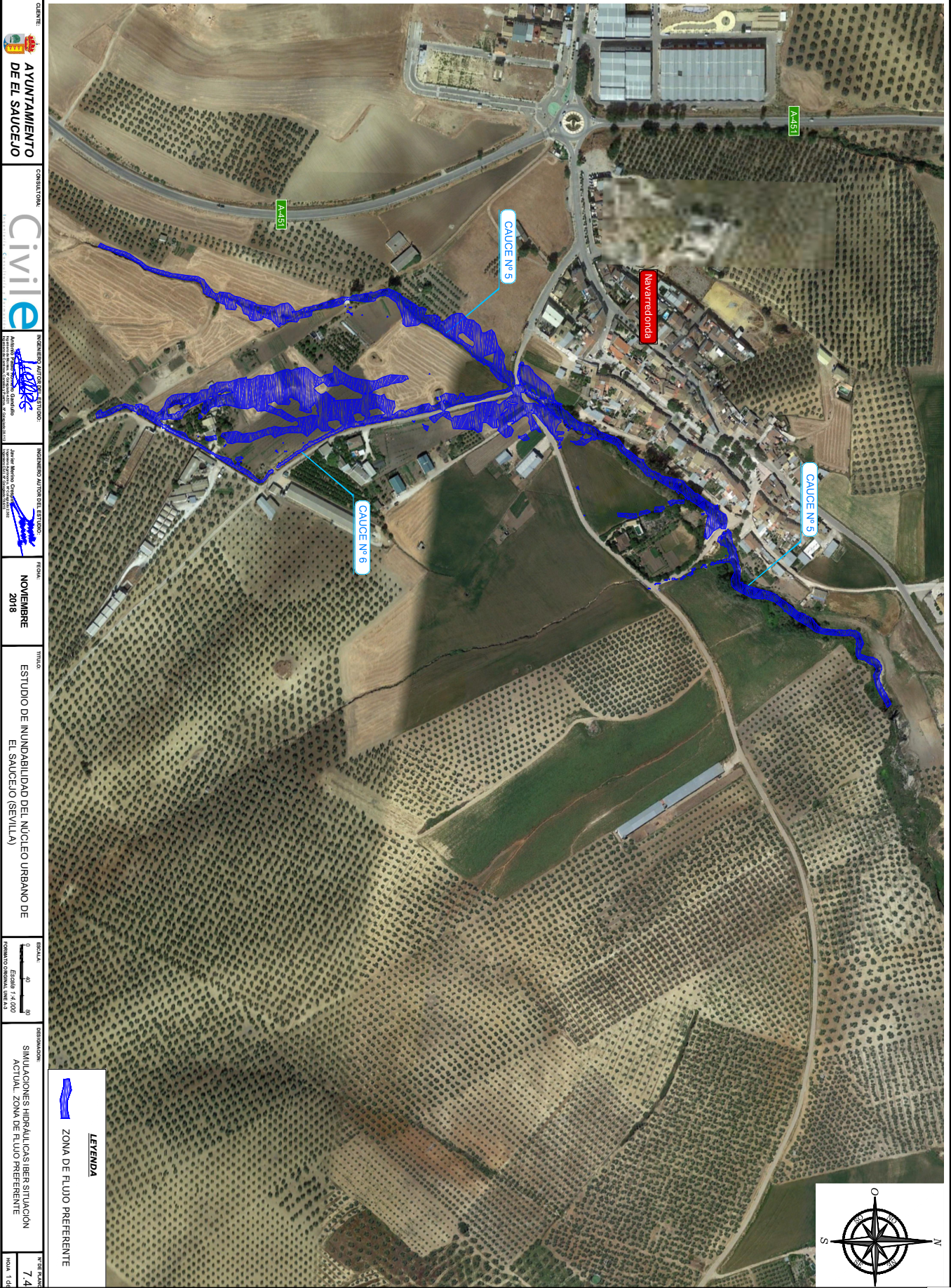

CLIENTE: **AYUNTAMIENTO DE EL SAUCEDO**

CONSEJERIA: **Civile**

PROYECTO: **PROYECTO DE INUNDABILIDAD DEL NÚCLEO URBANO DE EL SAUCEDO (SEVILLA)**

INGENIERO AUTÓNOMO DEL ESTADO: **Juan de Marcos García**

FECHA: **NOVIEMBRE 2018**

TÍTULO: **ESTUDIO DE INUNDABILIDAD DEL NÚCLEO URBANO DE EL SAUCEDO (SEVILLA)**

ESCALA: **1:4,000**

DESTINACIÓN: **SIMULACIONES HIDRAULICAS IBER SITUACION ACTUAL. ZONA DE FLUJO PREFERENTE**

Nº DE PLANOS: **7.4**

HOJA: **1 de 1**

<b>Código Seguro De Verificación</b>	8mm211t8ksANxUfclF+qcg==	<b>Estado</b>	<b>Fecha y hora</b>
<b>Firmado Por</b>	Isabel Andrade Avalos	Firmado	28/04/2026 09:21:44
<b>Observaciones</b>	Hacer constar que el presente documento ha sido aprobado inicialmente por pleno de fecha 16/04/2026. La Secretaria-Interventora Accidental	<b>Página</b>	12/27
<b>Url De Verificación</b>	<a href="https://portal.dipusevilla.es/vfirmaAytos/code/8mm211t8ksANxUfclF%2Bqcg%3D%3D">https://portal.dipusevilla.es/vfirmaAytos/code/8mm211t8ksANxUfclF%2Bqcg%3D%3D</a>		
<b>Normativa</b>	Este informe tiene carácter de copia electrónica auténtica con validez y eficacia administrativa de ORIGINAL (art. 27 Ley 39/2015).		





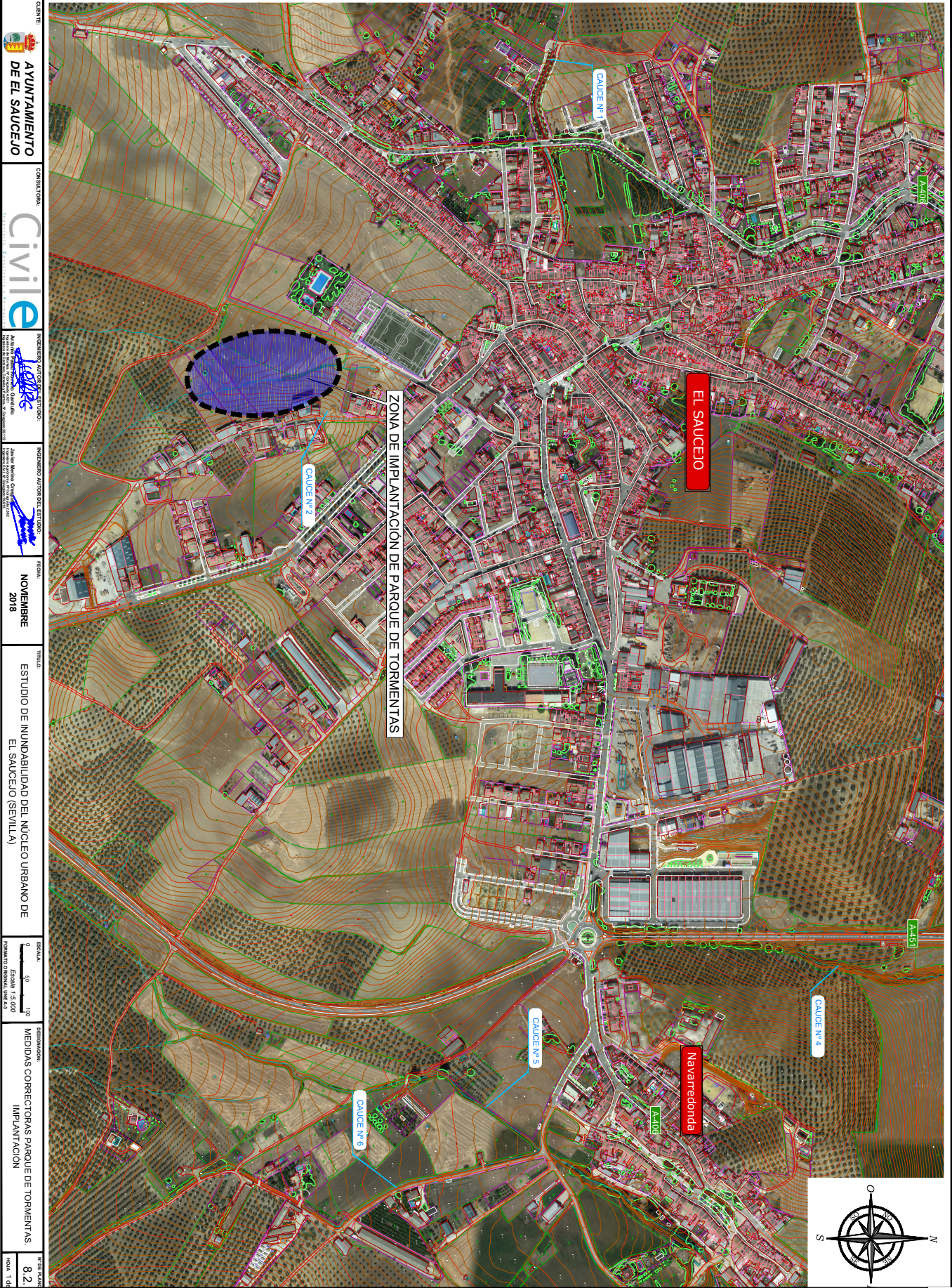

CLIENTE: AYUNTAMIENTO DE EL SAUCEIJO

CONSEJERIA: Civil

PROYECTO: INGENIERO AUTÓNOMO DEL DISEÑO: Javier Muñoz García

FECHA: NOVIEMBRE 2018

TÍTULO: ESTUDIO DE INUNDABILIDAD DEL NÚCLEO URBANO DE EL SAUCEIJO (SEVILLA)

ESCALA: 1:5.000

CONTENIDO: MEDIDAS CORRECTORAS PARQUE DE TORMENTAS IMPLANTACIÓN

FECHA: 8.2.1

Código Seguro De Verificación	8mm211t8ksANxUfclF+qcg==	Estado	Fecha y hora
Firmado Por	Isabel Andrade Avalos	Firmado	28/04/2026 09:21:44
Observaciones	Hacer constar que el presente documento ha sido aprobado inicialmente por pleno de fecha 16/04/2026. La Secretaria-Interventora Accidental	Página	14/27
Url De Verificación	<a href="https://portal.dipusevilla.es/vfirmaAyto/code/8mm211t8ksANxUfclF%2Bqcg%3D%3D">https://portal.dipusevilla.es/vfirmaAyto/code/8mm211t8ksANxUfclF%2Bqcg%3D%3D</a>		
Normativa	Este informe tiene carácter de copia electrónica auténtica con validez y eficacia administrativa de ORIGINAL (art. 27 Ley 39/2015).		





**CLIENTE:**  

**AYUNTAMIENTO DE EL SAUCEJO**

**CONSULTORA:**  

**Civilie**

**INGENIERO AUTÓNOMO DEL DISEÑO:**  

**Javier Muñoz García**  
Ingeniero Técnico Superior de Topografía

**FECHA:**  
**NOVIEMBRE 2018**

**TÍTULO:**  
**ESTUDIO DE INUNDABILIDAD DEL NÚCLEO URBANO DE EL SAUCEJO (SEVILLA)**

**ESCALA:**  
ESCALA 1:7.000  
FORMATO ORIGINAL: DWG 3

**DESCRIPCIÓN:**  
**MEDIDAS CORRECTORA PARQUE DE TORMENTAS TOPOGRAFICO**

**FECHA PLANEO:**  
**8.2.2**  
FECHA: 14/11

<b>Código Seguro De Verificación</b>	8mm211t8ksANxUfcEf+qcg==	<b>Estado</b>	Fecha y hora
<b>Firmado Por</b>	Isabel Andrade Avalos	Firmado	28/04/2026 09:21:44
<b>Observaciones</b>	Hacer constar que el presente documento ha sido aprobado inicialmente por pleno de fecha 16/04/2026. La Secretaria-Interventora Accidental	<b>Página</b>	15/27
<b>Url De Verificación</b>	<a href="https://portal.dipusevilla.es/vfirmaAytos/code/8mm211t8ksANxUfcEf%2Bqcg%3D%3D">https://portal.dipusevilla.es/vfirmaAytos/code/8mm211t8ksANxUfcEf%2Bqcg%3D%3D</a>		
<b>Normativa</b>	Este informe tiene carácter de copia electrónica auténtica con validez y eficacia administrativa de ORIGINAL (art. 27 Ley 39/2015).		



CLIENTE: **AYUNTAMIENTO DE EL SAUCEJO**

CONSEJORA: **Civile**

PROYECTO: **PROYECTO DE ORDENACIÓN URBANA DEL PARQUE DE TORMENTAS**

INGENIERO AUTORIZADO: **Juan Manuel García**

FECHA: **NOVIEMBRE 2018**

TÍTULO: **ESTUDIO DE INUNDABILIDAD DEL NÚCLEO URBANO DE EL SAUCEJO (SEVILLA)**

ESCALA: **1:1.000**

MEASURAS CORRECTORAS: **PARQUE DE TORMENTAS**

FECHA: **8.2.3**

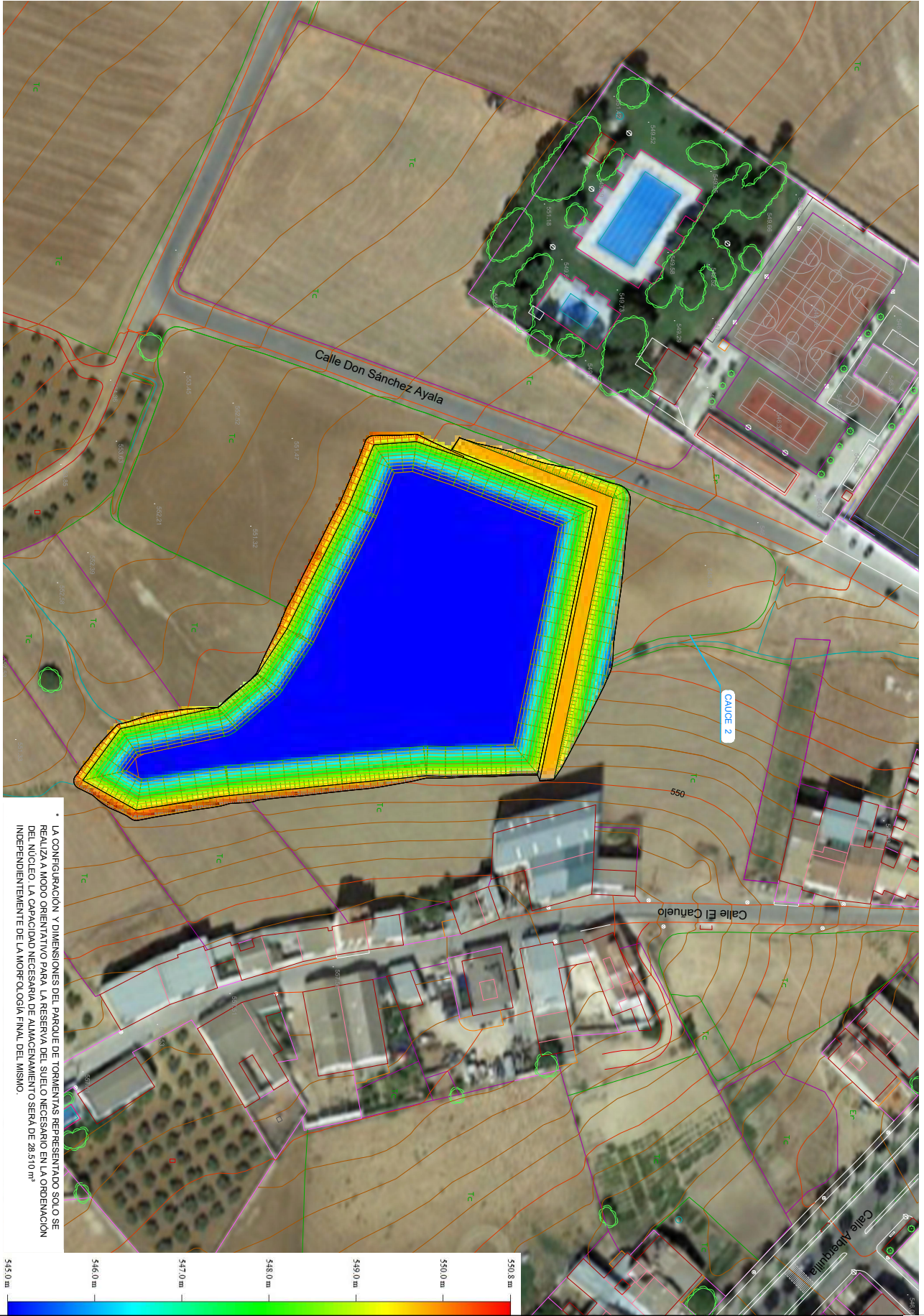

LA CONFIGURACION Y DIMENSIONES DEL PARQUE DE TORMENTAS REPRESENTADO SOLO SE REALIZA A MODO ORIENTATIVO PARA LA RESERVA DEL SUELO NECESARIO EN LA ORDENACION DEL NÚCLEO. LA CAPACIDAD NECESARIA DE ALMACENAMIENTO SERÁ DE 28 510 m³ INDEPENDIENTEMENTE DE LA MORFOLOGIA FINAL DEL MISMO.

<b>Código Seguro De Verificación</b>	8mm211t8ksANxUfEf+qcg==	<b>Estado</b>	Fecha y hora
<b>Firmado Por</b>	Isabel Andrade Avalos	Firmado	28/04/2026 09:21:44
<b>Observaciones</b>	Hacer constar que el presente documento ha sido aprobado inicialmente por pleno de fecha 16/04/2026. La Secretaria-Interventora Accidental	<b>Página</b>	16/27
<b>Url De Verificación</b>	<a href="https://portal.dipusevilla.es/vfirmaAytos/code/8mm211t8ksANxUfEf%2Bqcg%3D%3D">https://portal.dipusevilla.es/vfirmaAytos/code/8mm211t8ksANxUfEf%2Bqcg%3D%3D</a>		
<b>Normativa</b>	Este informe tiene carácter de copia electrónica auténtica con validez y eficacia administrativa de ORIGINAL (art. 27 Ley 39/2015).		



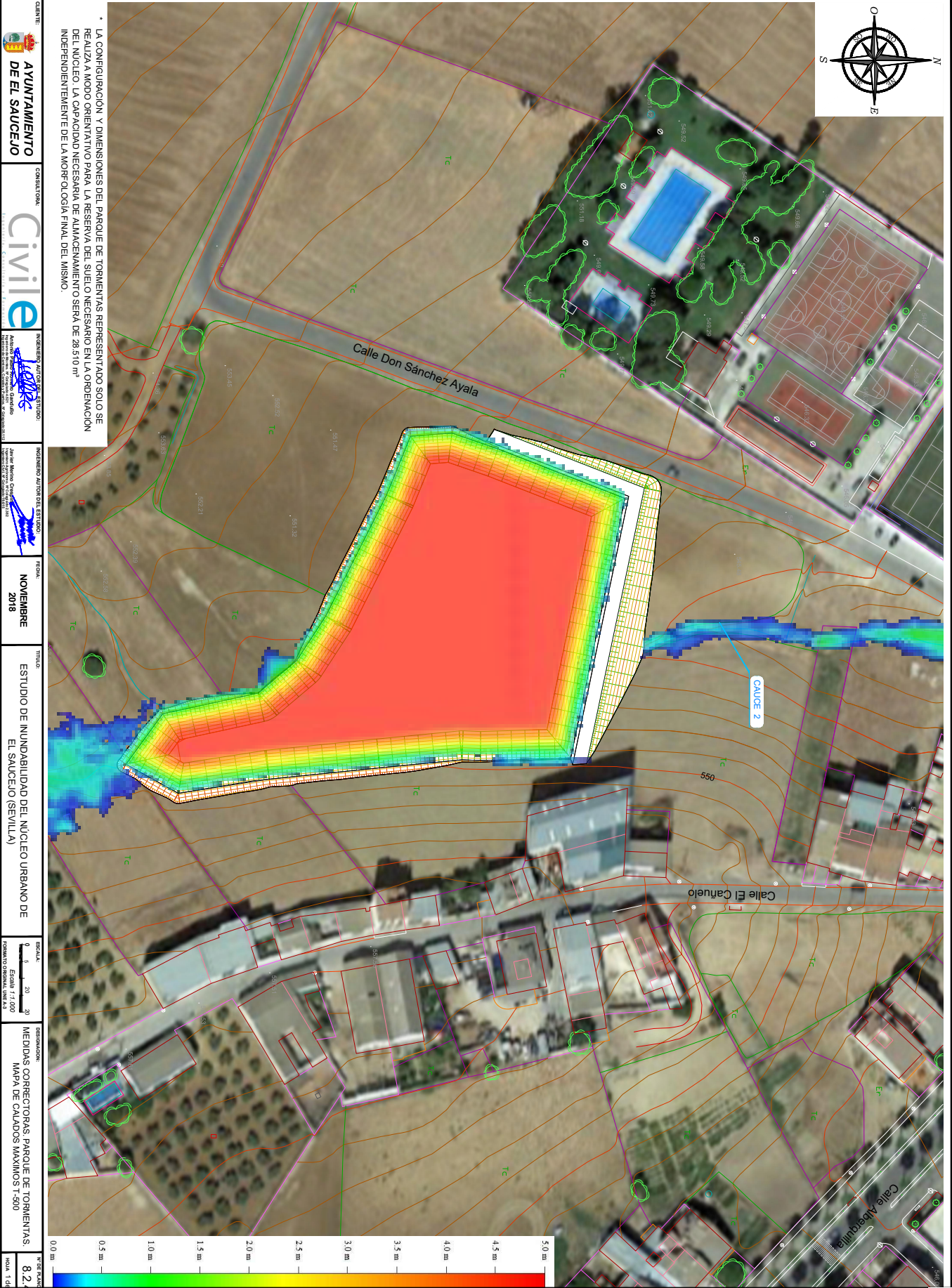

LA CONFIGURACIÓN Y DIMENSIONES DEL PARQUE DE TORMENTAS REPRESENTADO SOLO SE REALIZA A MODO ORIENTATIVO PARA LA RESERVA DEL SUELO NECESARIO EN LA ORDENACIÓN DEL NÚCLEO. LA CAPACIDAD NEGATIVA DE ALMACENAMIENTO SERÁ DE 28.510 m<sup>3</sup> INDEPENDIENTEMENTE DE LA MORFOLOGÍA FINAL DEL MISMO.

CLIENTE: **AYUNTAMIENTO DE EL SAUCEJO**

CONSEJORA: **Civile**

INGENIERO AUTÓNOMO DEL ENTORNO: **Juan Manuel García**

INGENIERO AUTÓNOMO DEL ENTORNO: **Juan Manuel García**

FECHA: **NOVIEMBRE 2018**

TÍTULO: **ESTUDIO DE INUNDABILIDAD DEL NÚCLEO URBANO DE EL SAUCEJO (SEVILLA)**



ESCALA: **1:1.000**

MESES DE OBRAS: **8.2.4**

OBJETIVO: **MAPA DE CALADOS MÁXIMOS 1-500**

<b>Código Seguro De Verificación</b>	8mm211t8ksANxUfcEf+qcg==	<b>Estado</b>	Fecha y hora
<b>Firmado Por</b>	Isabel Andrade Avalos	Firmado	28/04/2026 09:21:44
<b>Observaciones</b>	Hacer constar que el presente documento ha sido aprobado inicialmente por pleno de fecha 16/04/2026. La Secretaria-Interventora Accidental	<b>Página</b>	17/27
<b>Url De Verificación</b>	<a href="https://portal.dipusevilla.es/vfirmaAytos/code/8mm211t8ksANxUfcEf%2Bqcg%3D%3D">https://portal.dipusevilla.es/vfirmaAytos/code/8mm211t8ksANxUfcEf%2Bqcg%3D%3D</a>		
<b>Normativa</b>	Este informe tiene carácter de copia electrónica auténtica con validez y eficacia administrativa de ORIGINAL (art. 27 Ley 39/2015).		





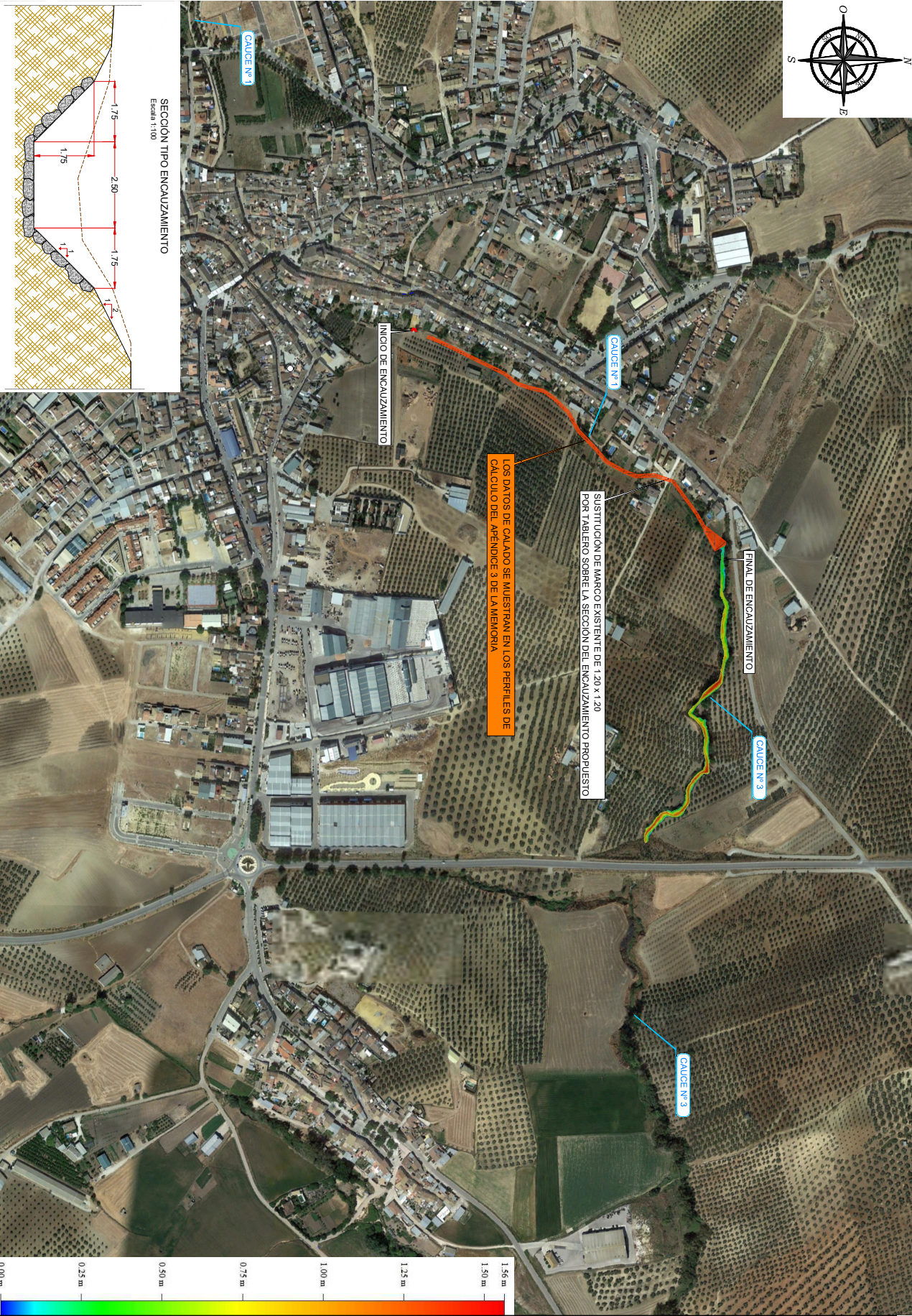

**AYUNTAMIENTO DE EL SAUCEJO**  
**Civilie**  
**INGENIERO AUTOR DEL ESTUDIO**  
**NOVIEMBRE 2018**  
**ESTUDIO DE INUNDABILIDAD DEL NÚCLEO URBANO DE EL SAUCEJO (SEVILLA)**  
**ESCALA: 1:7.000**  
**MEDIDAS CORRECTORAS: ENCAUZAMIENTO ARROYO LA PARRÁ, MAPA DE CALADOS MÁXIMOS 1-5**  
**8.3.1**



<b>Código Seguro De Verificación</b>	8mm211t8ksANxUfEf+qcg==	<b>Estado</b>	Fecha y hora
<b>Firmado Por</b>	Isabel Andrade Avalos	Firmado	28/04/2026 09:21:44
<b>Observaciones</b>	Hacer constar que el presente documento ha sido aprobado inicialmente por pleno de fecha 16/04/2026. La Secretaria-Interventora Accidental	<b>Página</b>	18/27
<b>Url De Verificación</b>	<a href="https://portal.dipusevilla.es/vfirmaAyto/code/8mm211t8ksANxUfEf%2Bqcg%3D%3D">https://portal.dipusevilla.es/vfirmaAyto/code/8mm211t8ksANxUfEf%2Bqcg%3D%3D</a>		
<b>Normativa</b>	Este informe tiene carácter de copia electrónica auténtica con validez y eficacia administrativa de ORIGINAL (art. 27 Ley 39/2015).		

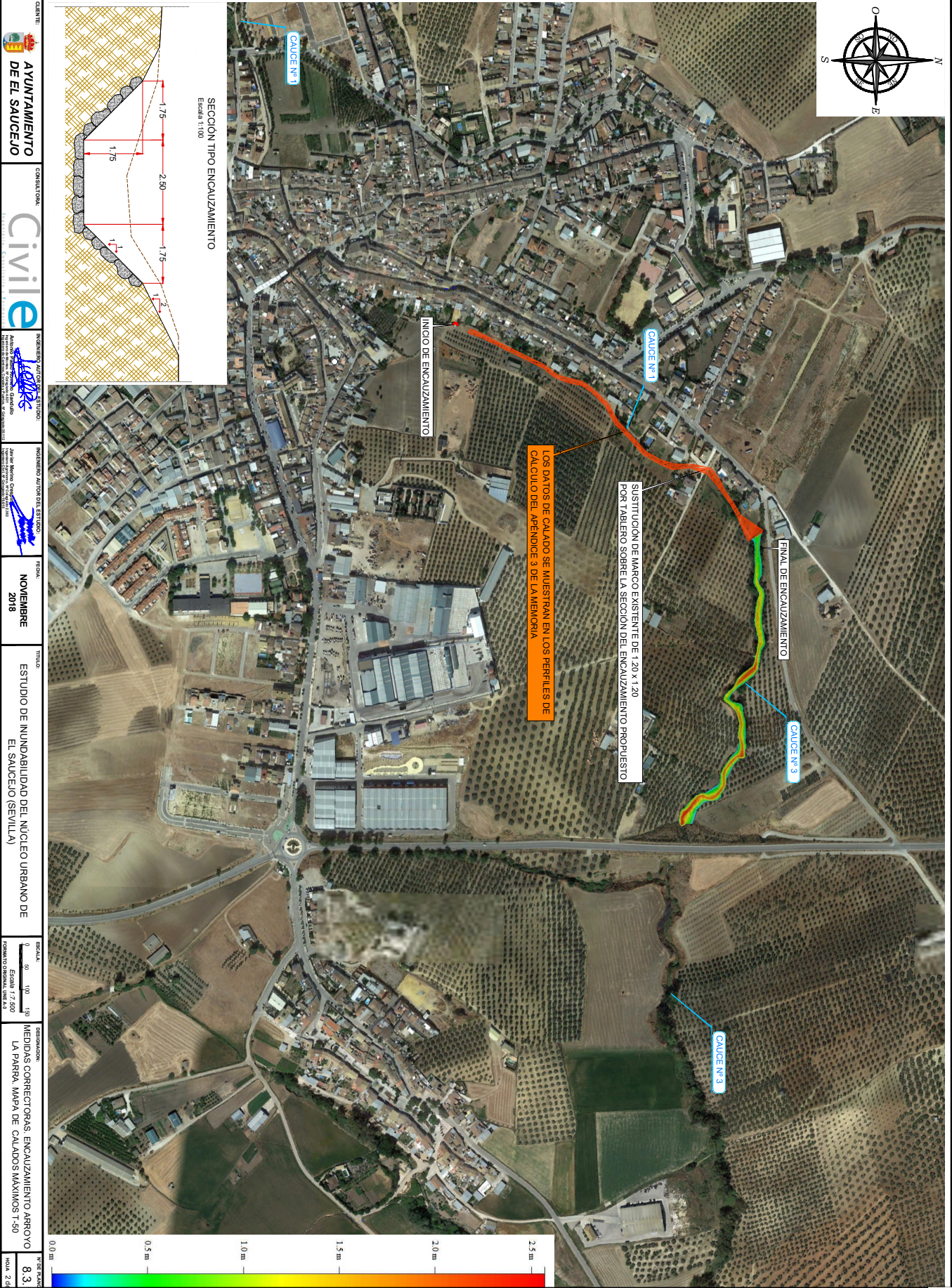



**AYUNTAMIENTO DE EL SAUCEJO**  
**Civil e**  
**INGENIERO AUTÓNOMO DE EDIFICIOS**  
**INGENIERO AUTÓNOMO DE EDIFICIOS**  
**NOVIEMBRE 2018**  
**ESTUDIO DE INUNDABILIDAD DEL NÚCLEO URBANO DE EL SAUCEJO (SEVILLA)**  
**ESCALA: 1:7.000**  
**ESCALA: 1:7.000**  
**MEDIDAS CORRECTORA: ENCAUZAMIENTO ARROYO LA PARRA, MAPA DE CALADOS MÁXIMOS 1-50**  
**8.3.1**  
**16/04/2026**

<b>Código Seguro De Verificación</b>	8mm211t8ksANxUfEf+qcg==	<b>Estado</b>	Fecha y hora
<b>Firmado Por</b>	Isabel Andrade Avalos	Firmado	28/04/2026 09:21:44
<b>Observaciones</b>	Hacer constar que el presente documento ha sido aprobado inicialmente por pleno de fecha 16/04/2026. La Secretaria-Interventora Accidental	<b>Página</b>	19/27
<b>Url De Verificación</b>	<a href="https://portal.dipusevilla.es/vfirmaAytos/code/8mm211t8ksANxUfEf%2Bqcg%3D%3D">https://portal.dipusevilla.es/vfirmaAytos/code/8mm211t8ksANxUfEf%2Bqcg%3D%3D</a>		
<b>Normativa</b>	Este informe tiene carácter de copia electrónica auténtica con validez y eficacia administrativa de ORIGINAL (art. 27 Ley 39/2015).		



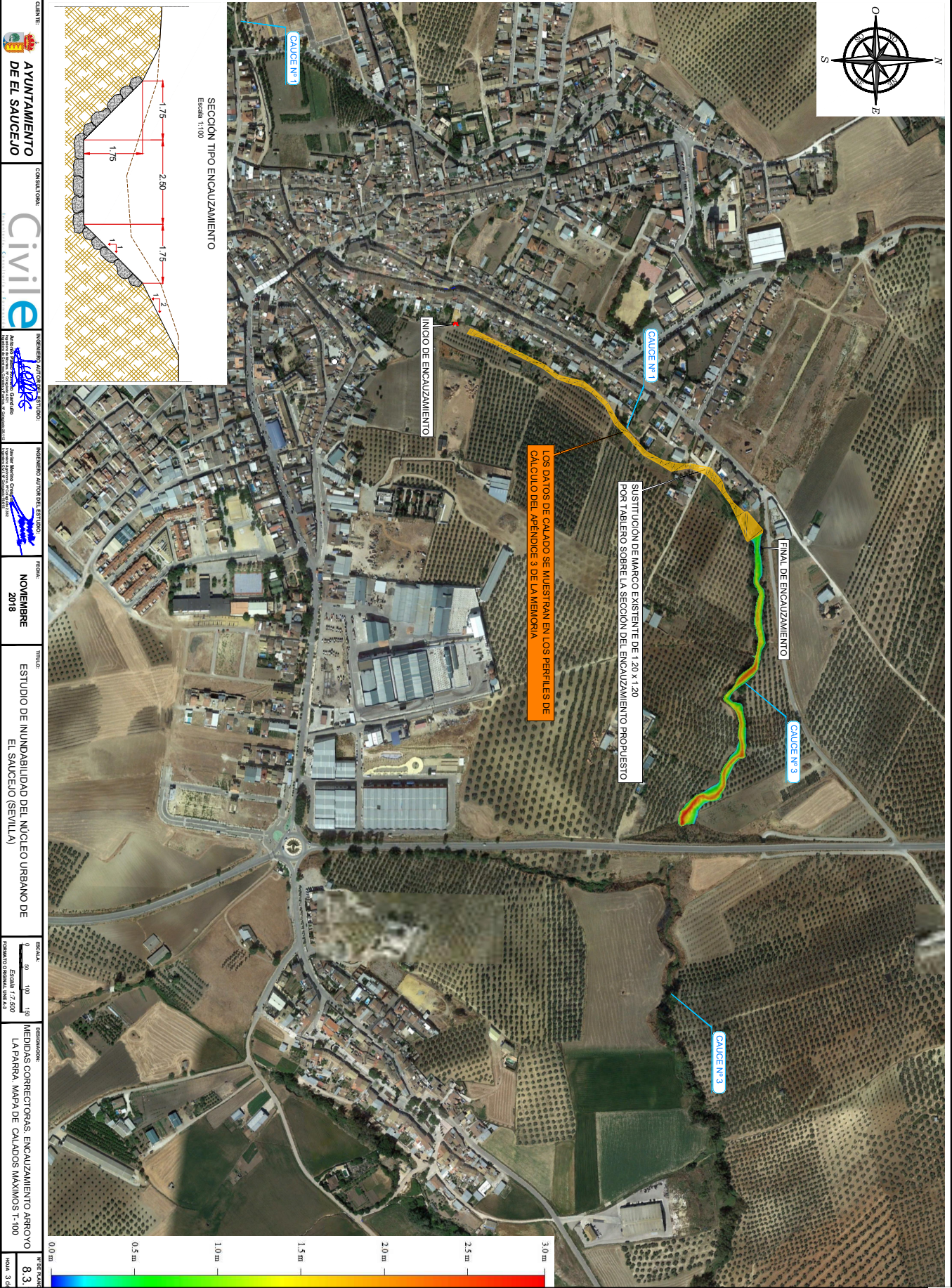

**AYUNTAMIENTO DE EL SAUCEJO**  
**Civil e**  
**INGENIERO AUTÓNOMO DE EDIFICIOS**  
**NOVIEMBRE 2018**  
**ESTUDIO DE INUNDABILIDAD DEL NÚCLEO URBANO DE EL SAUCEJO (SEVILLA)**  
**ESCALA: 1:7.000**  
**INDICACION: MEDIDAS CORRECTORA: ENCAUZAMIENTO ARROYO LA PARRA. MAPA DE CALADOS MÁXIMOS 1-100**  
**FECHA: 8.3.1**

<b>Código Seguro De Verificación</b>	8mm211t8ksANxUfclF+qcg==	<b>Estado</b>	<b>Fecha y hora</b>
<b>Firmado Por</b>	Isabel Andrade Avalos	Firmado	28/04/2026 09:21:44
<b>Observaciones</b>	Hacer constar que el presente documento ha sido aprobado inicialmente por pleno de fecha 16/04/2026. La Secretaria-Interventora Accidental	<b>Página</b>	20/27
<b>Url De Verificación</b>	<a href="https://portal.dipusevilla.es/vfirmaAytos/code/8mm211t8ksANxUfclF%2Bqcg%3D%3D">https://portal.dipusevilla.es/vfirmaAytos/code/8mm211t8ksANxUfclF%2Bqcg%3D%3D</a>		
<b>Normativa</b>	Este informe tiene carácter de copia electrónica auténtica con validez y eficacia administrativa de ORIGINAL (art. 27 Ley 39/2015).		



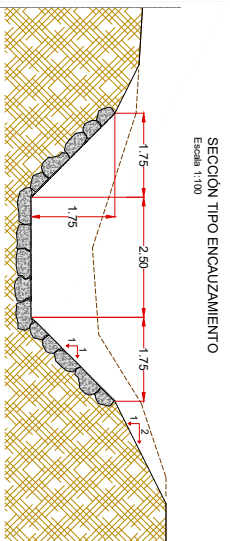
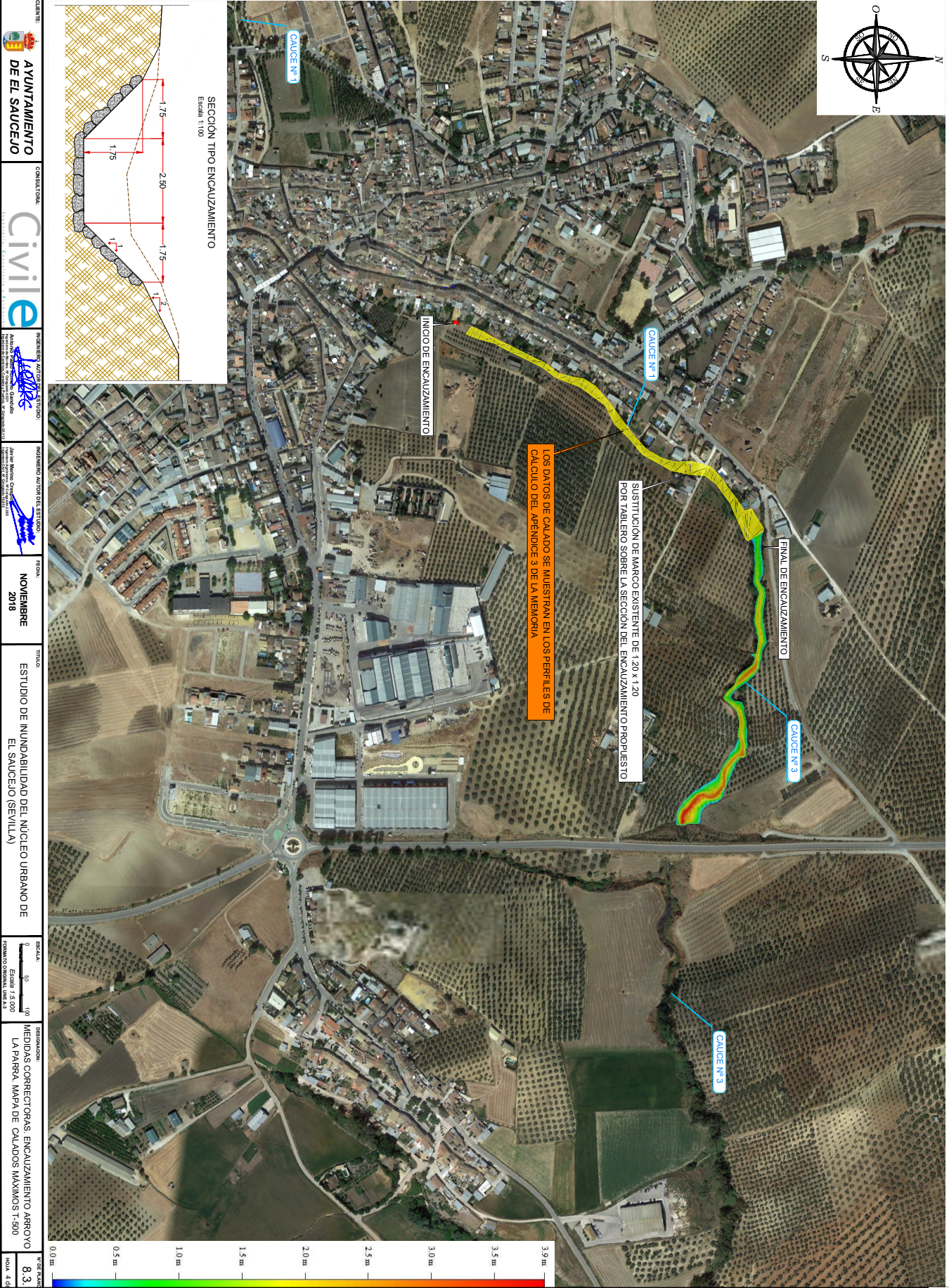

**AYUNTAMIENTO DE EL SAUCEJO**  
**Civil e**  
**INGENIERO AUTÓNOMO EN URBANISMO**  
**INGENIERO AUTÓNOMO DE EDIFICIOS**  
**NOVIEMBRE 2018**  
**ESTUDIO DE INUNDABILIDAD DEL NÚCLEO URBANO DE EL SAUCEJO (SEVILLA)**  
**ESCALA: 1:5.000**  
**FORMA TOPOGRÁFICA: 1:500**  
**INDICACION: MEDIDAS CORRECTORA: ENCAUZAMIENTO ARROYO LA PARRA. MAPA DE CALADOS MÁXIMOS 1:500**  
**FECHA: 8.3.1**  
**ESCALA: 1:500**

<b>Código Seguro De Verificación</b>	8mm211t8KsANxUfcEf+qcg==	<b>Estado</b>	Fecha y hora
<b>Firmado Por</b>	Isabel Andrade Avalos	Firmado	28/04/2026 09:21:44
<b>Observaciones</b>	Hacer constar que el presente documento ha sido aprobado inicialmente por pleno de fecha 16/04/2026. La Secretaria-Interventora Accidental	<b>Página</b>	21/27
<b>Url De Verificación</b>	<a href="https://portal.dipusevilla.es/vfirmaAyto/code/8mm211t8KsANxUfcEf%2Bqcg%3D%3D">https://portal.dipusevilla.es/vfirmaAyto/code/8mm211t8KsANxUfcEf%2Bqcg%3D%3D</a>		
<b>Normativa</b>	Este informe tiene carácter de copia electrónica auténtica con validez y eficacia administrativa de ORIGINAL (art. 27 Ley 39/2015).		



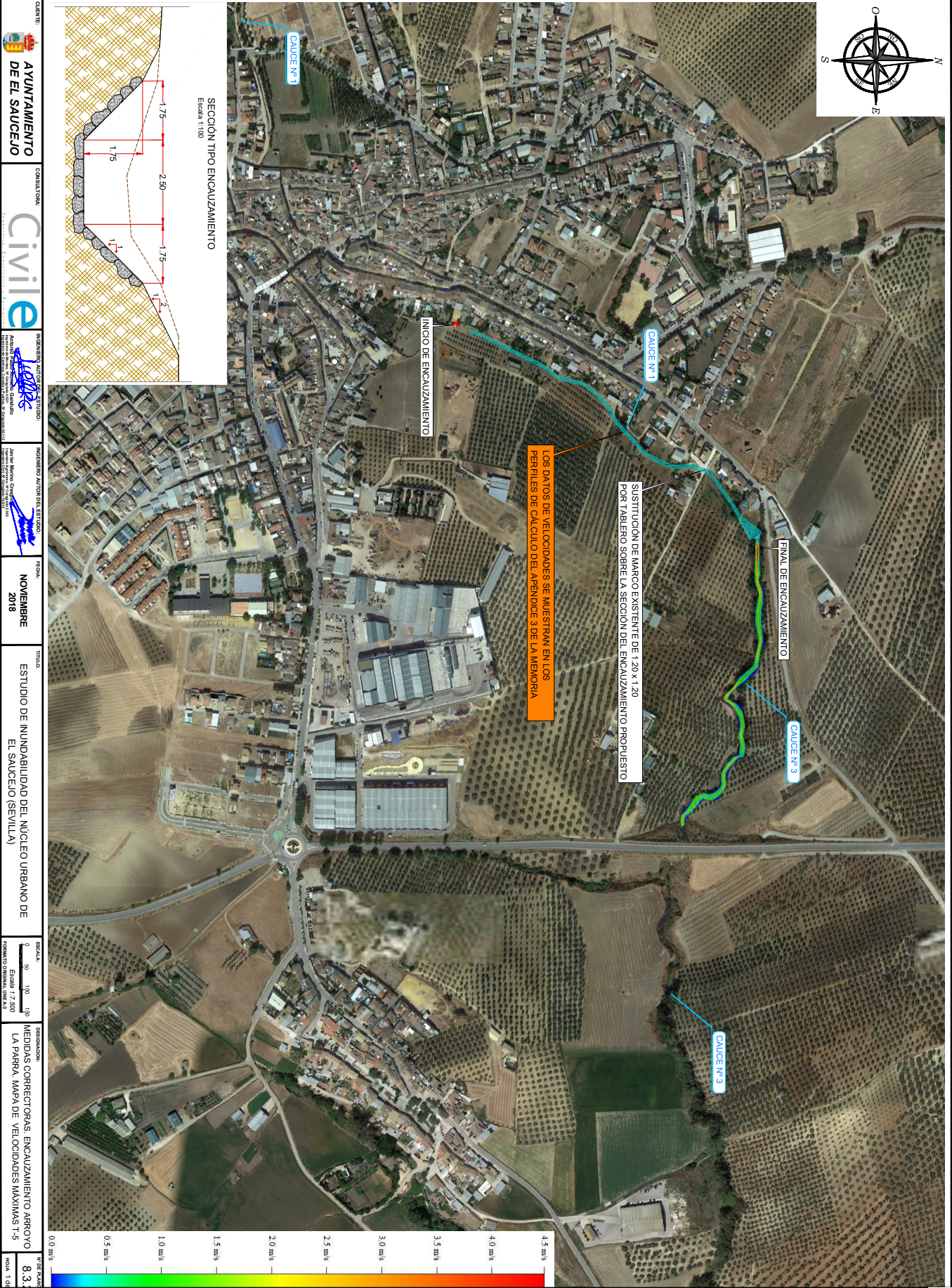

**AYUNTAMIENTO DE EL SAUCEJO**  
**Civil e**  
**INGENIERO AUTÓNOMO DE EDIFICIOS**  
**INGENIERO AUTÓNOMO DE EDIFICIOS**  
**NOVIEMBRE 2018**  
**ESTUDIO DE INUNDABILIDAD DEL NÚCLEO URBANO DE EL SAUCEJO (SEVILLA)**  
**ESCALA:** 1:7.200  
**FORMATO ORIGINAL: DWG 3**  
**INDICACION:** MEDIDAS CORRECTORA: ENCAUZAMIENTO ARROYO LA PARRA MAPA DE VELOCIDADES MÁXIMAS 1-3  
**8.3.2**  
**1:00**

<b>Código Seguro De Verificación</b>	8mm211t8ksANxUfEf+qcg==	<b>Estado</b>	<b>Fecha y hora</b>
<b>Firmado Por</b>	Isabel Andrade Avalos	Firmado	28/04/2026 09:21:44
<b>Observaciones</b>	Hacer constar que el presente documento ha sido aprobado inicialmente por pleno de fecha 16/04/2026. La Secretaria-Interventora Accidental	<b>Página</b>	22/27
<b>Url De Verificación</b>	<a href="https://portal.dipusevilla.es/vfirmaAyto/code/8mm211t8ksANxUfEf%2Bqcg%3D%3D">https://portal.dipusevilla.es/vfirmaAyto/code/8mm211t8ksANxUfEf%2Bqcg%3D%3D</a>		
<b>Normativa</b>	Este informe tiene carácter de copia electrónica auténtica con validez y eficacia administrativa de ORIGINAL (art. 27 Ley 39/2015).		



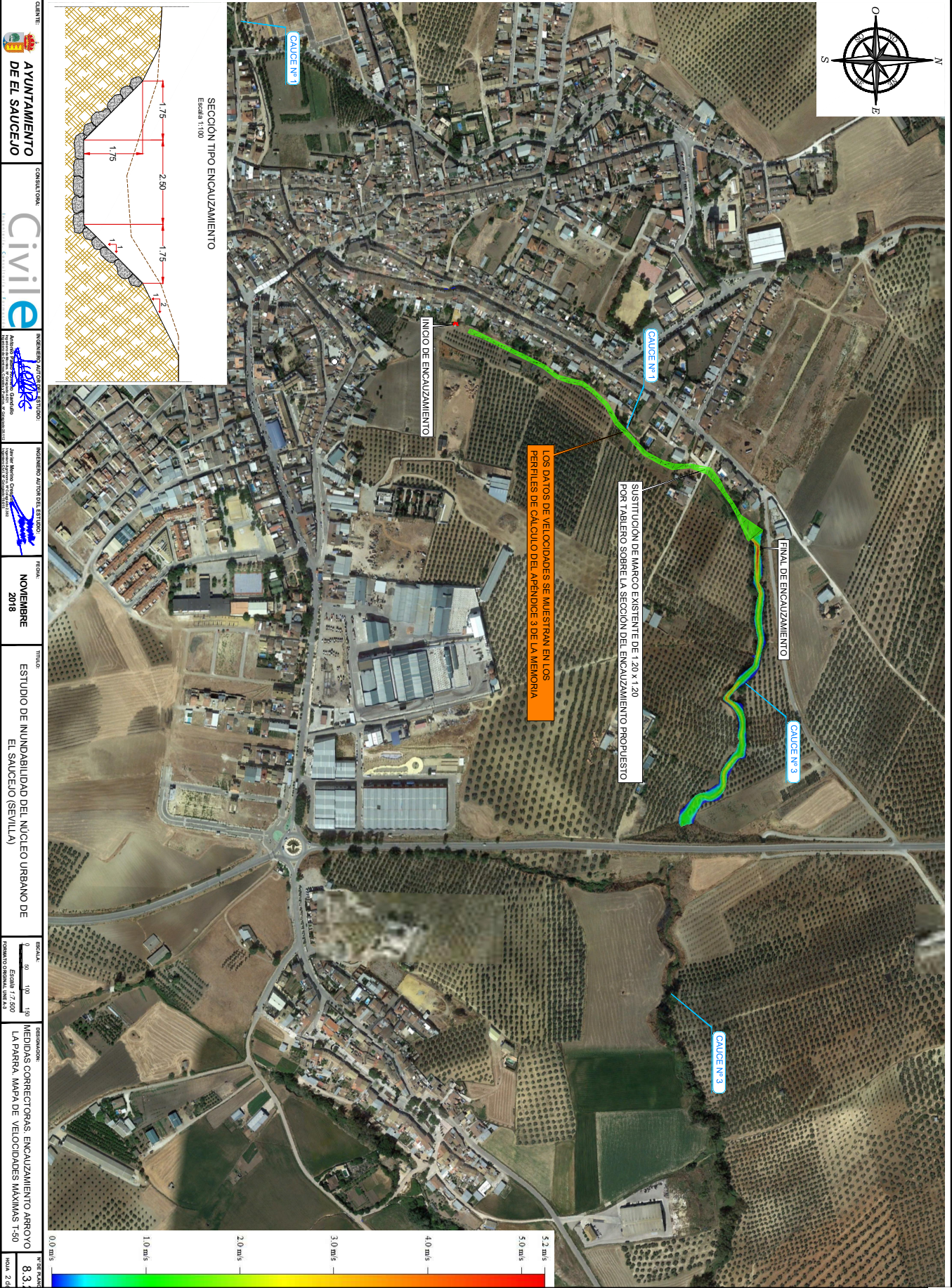

**AYUNTAMIENTO DE EL SAUCEJO**  
**Civil e**  
**INGENIERO AUTÓNOMO DE EDIFICIOS**  
**INGENIERO AUTÓNOMO DE EDIFICIOS**  
**NOVIEMBRE 2018**  
**ESTUDIO DE INUNDABILIDAD DEL NÚCLEO URBANO DE EL SAUCEJO (SEVILLA)**  
**ESCALA:** 1:7.200  
**FORMATO ORIGINAL: DWG 3**  
**DESIGNACIÓN:** MEDIDAS CORRECTIVAS: ENCAUZAMIENTO ARROYO LA PARRA. MAPA DE VELOCIDADES MÁXIMAS 1-50  
**FECHA CADASTRO:** 8.3.2  
**FECHA 2da:**

<b>Código Seguro De Verificación</b>	8mm211t8ksANxUfEf+qcg==	<b>Estado</b>	Fecha y hora
<b>Firmado Por</b>	Isabel Andrade Avalos	Firmado	28/04/2026 09:21:44
<b>Observaciones</b>	Hacer constar que el presente documento ha sido aprobado inicialmente por pleno de fecha 16/04/2026. La Secretaria-Interventora Accidental	<b>Página</b>	23/27
<b>Url De Verificación</b>	<a href="https://portal.dipusevilla.es/vfirmaAyto/code/8mm211t8ksANxUfEf%2Bqcg%3D%3D">https://portal.dipusevilla.es/vfirmaAyto/code/8mm211t8ksANxUfEf%2Bqcg%3D%3D</a>		
<b>Normativa</b>	Este informe tiene carácter de copia electrónica auténtica con validez y eficacia administrativa de ORIGINAL (art. 27 Ley 39/2015).		



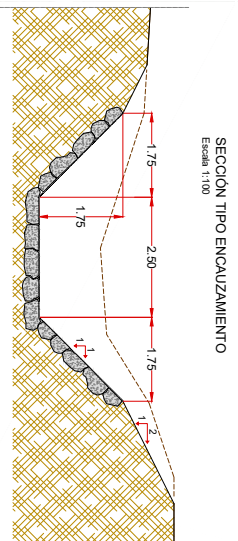
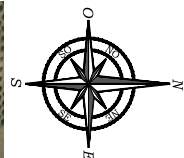
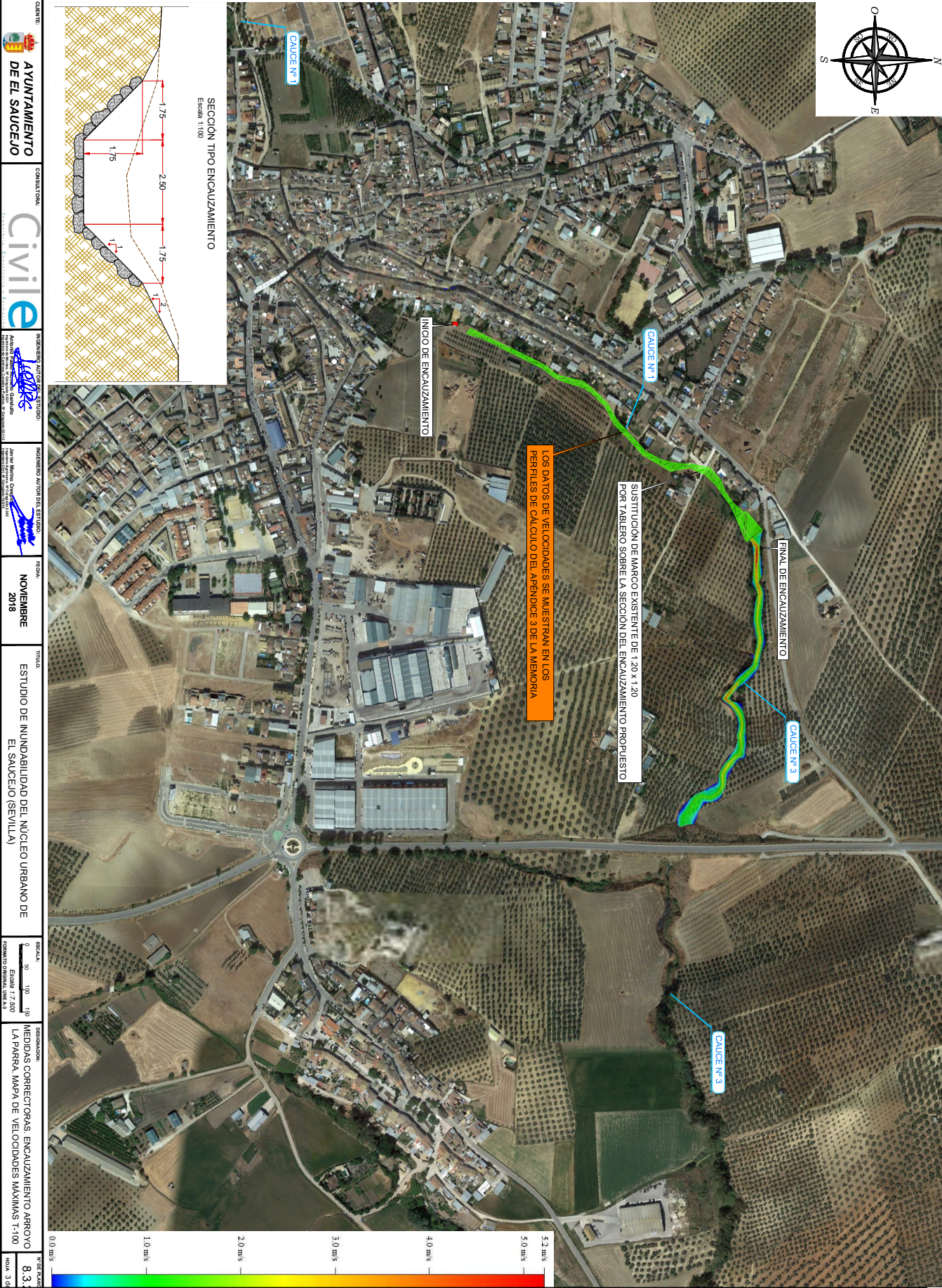

**AYUNTAMIENTO DE EL SAUCEJO**  
**Civil e**  
**INGENIERO AUTÓNOMO DE EDIFICIOS**  
**INGENIERO AUTÓNOMO DE EDIFICIOS**  
**NOVIEMBRE 2018**  
**ESTUDIO DE INUNDABILIDAD DEL NÚCLEO URBANO DE EL SAUCEJO (SEVILLA)**  
**ESCALA:** 1:7.200  
**FORMATO ORIGINAL:** DWG 3.0  
**INDICACION:** MEDIDAS CORRECTORAS: ENCAUZAMIENTO ARROYO LA PARRA, MAPA DE VELOCIDADES MÁXIMAS 1-100  
**FECHA CADR:** 8.3.2  
**FECHA 3.0:**

<b>Código Seguro De Verificación</b>	8mm211t8ksANxUfEf+qcg==	<b>Estado</b>	Fecha y hora
<b>Firmado Por</b>	Isabel Andrade Avalos	Firmado	28/04/2026 09:21:44
<b>Observaciones</b>	Hacer constar que el presente documento ha sido aprobado inicialmente por pleno de fecha 16/04/2026. La Secretaria-Interventora Accidental	<b>Página</b>	24/27
<b>Url De Verificación</b>	<a href="https://portal.dipusevilla.es/vfirmaAyto/code/8mm211t8ksANxUfEf%2Bqcg%3D%3D">https://portal.dipusevilla.es/vfirmaAyto/code/8mm211t8ksANxUfEf%2Bqcg%3D%3D</a>		
<b>Normativa</b>	Este informe tiene carácter de copia electrónica auténtica con validez y eficacia administrativa de ORIGINAL (art. 27 Ley 39/2015).		



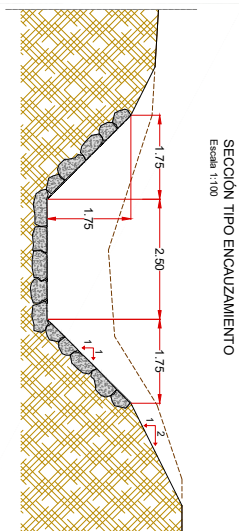
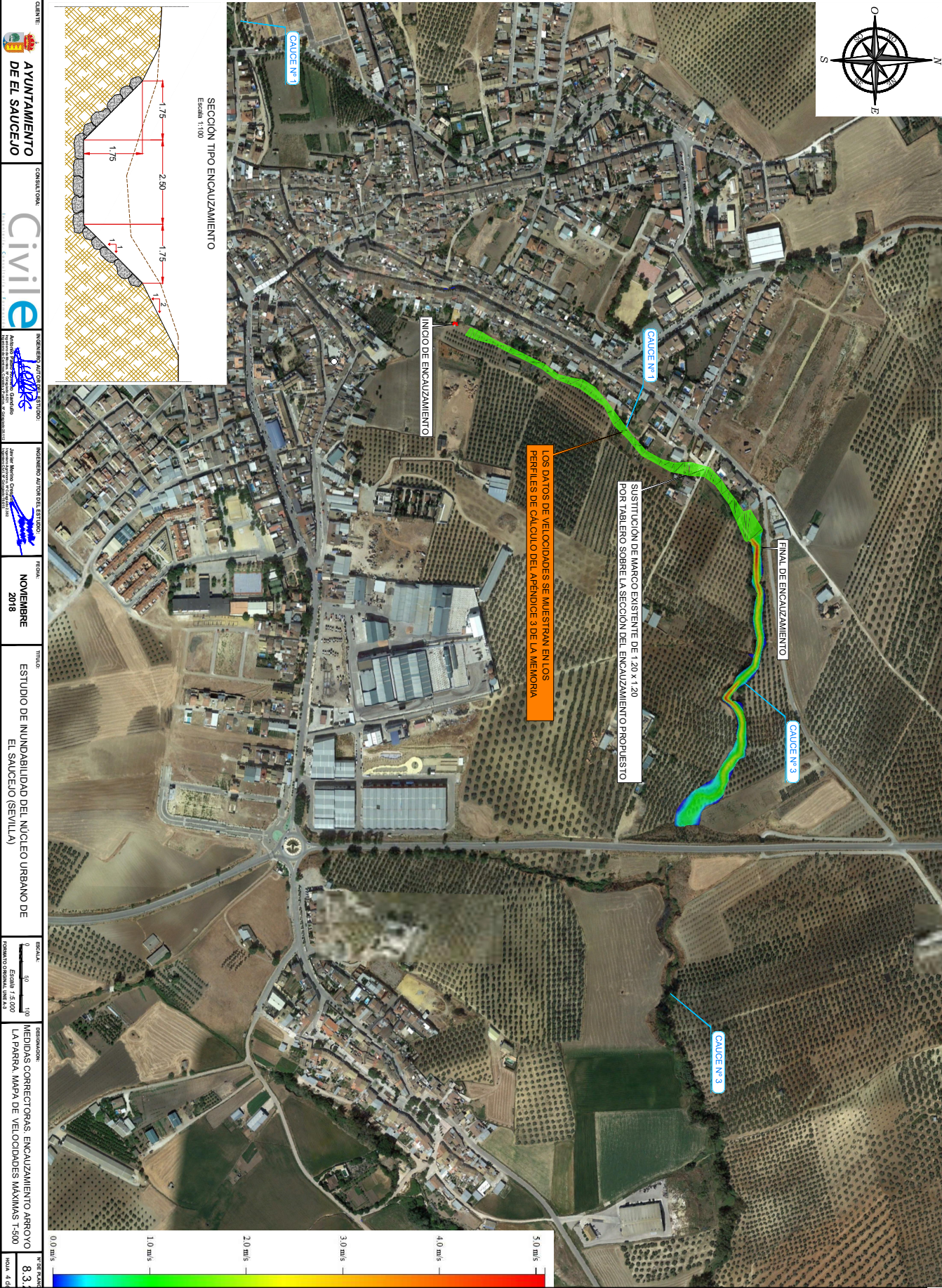

**AYUNTAMIENTO DE EL SAUCEJO**  
**Civil e**  
**INGENIERO AUTÓNOMO DE EDIFICIOS**  
**INGENIERO TÉCNICO DE EDIFICIOS**  
**NOVIEMBRE 2018**  
**ESTUDIO DE INUNDABILIDAD DEL NÚCLEO URBANO DE EL SAUCEJO (SEVILLA)**  
**ESCALA: 1:5.000**  
**FORMATO ORIGINAL: DWG 3.0**  
**MEASURAS CORRECTORAS: ENCAUZAMIENTO ARROYO LA PARRA, MAPA DE VELOCIDADES MÁXIMAS 1:500**  
**FECHA: 16/04/2018**

<b>Código Seguro De Verificación</b>	8mm211t8ksANxUfEf+qcg==	<b>Estado</b>	Fecha y hora
<b>Firmado Por</b>	Isabel Andrade Avalos	Firmado	28/04/2026 09:21:44
<b>Observaciones</b>	Hacer constar que el presente documento ha sido aprobado inicialmente por pleno de fecha 16/04/2026. La Secretaria-Interventora Accidental	<b>Página</b>	25/27
<b>Url De Verificación</b>	<a href="https://portal.dipusevilla.es/vfirmaAyto/code/8mm211t8ksANxUfEf%2Bqcg%3D%3D">https://portal.dipusevilla.es/vfirmaAyto/code/8mm211t8ksANxUfEf%2Bqcg%3D%3D</a>		
<b>Normativa</b>	Este informe tiene carácter de copia electrónica auténtica con validez y eficacia administrativa de ORIGINAL (art. 27 Ley 39/2015).		



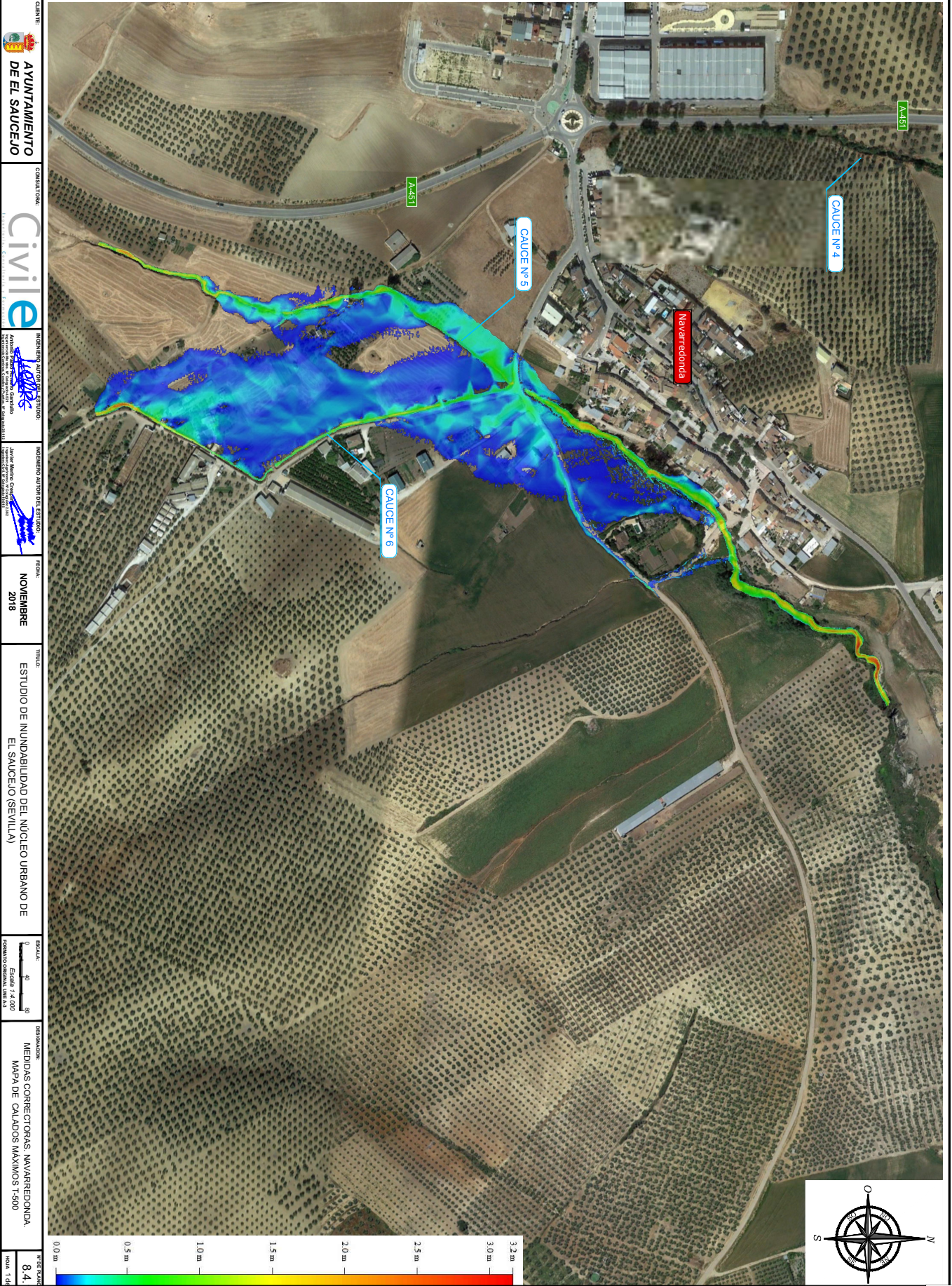

CLIENTE: **AYUNTAMIENTO DE EL SAUCEJO**

CONSULTORA: **Civile**

PROYECTO: **PROYECTO DE INUNDABILIDAD DEL NÚCLEO URBANO DE EL SAUCEJO (SEVILLA)**

INGENIERO AUTÓNOMO DEL ESTADO: **Juan Manuel García**

FECHA: **NOVIEMBRE 2018**

TÍTULO: **ESTUDIO DE INUNDABILIDAD DEL NÚCLEO URBANO DE EL SAUCEJO (SEVILLA)**

ESCALA: **1:4.000**

DESTINACIÓN: **MAPA DE CALADOS MÁXIMOS 1:500**

VERSIÓN: **8.4.1**

<b>Código Seguro De Verificación</b>	8mm211t8ksANxUfEf+qcg==	<b>Estado</b>	Fecha y hora
<b>Firmado Por</b>	Isabel Andrade Avalos	Firmado	28/04/2026 09:21:44
<b>Observaciones</b>	Hacer constar que el presente documento ha sido aprobado inicialmente por pleno de fecha 16/04/2026. La Secretaria-Interventora Accidental	<b>Página</b>	26/27
<b>Url De Verificación</b>	<a href="https://portal.dipusevilla.es/vfirmaAytos/code/8mm211t8ksANxUfEf%2Bqcg%3D%3D">https://portal.dipusevilla.es/vfirmaAytos/code/8mm211t8ksANxUfEf%2Bqcg%3D%3D</a>		
<b>Normativa</b>	Este informe tiene carácter de copia electrónica auténtica con validez y eficacia administrativa de ORIGINAL (art. 27 Ley 39/2015).		



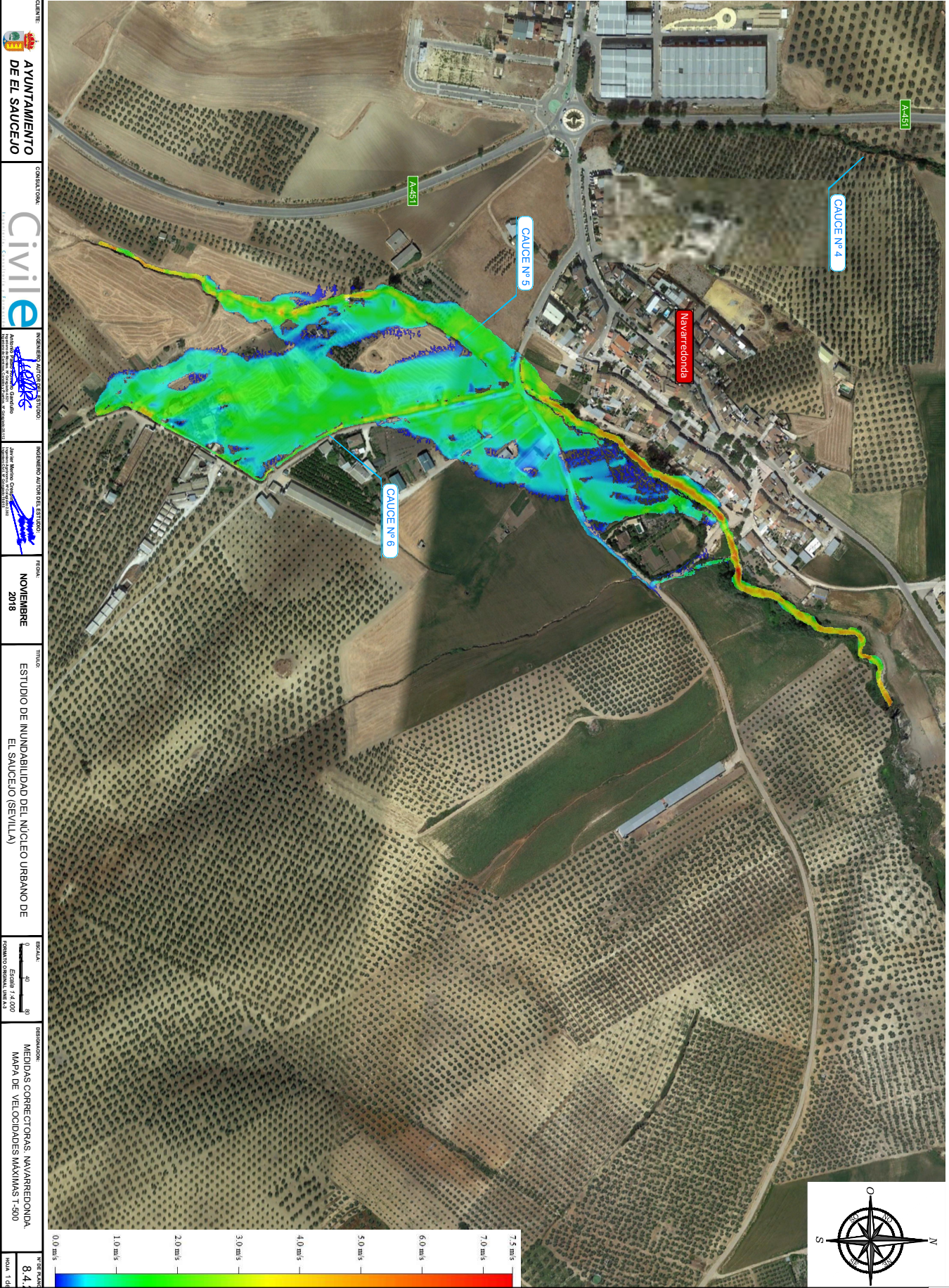

CLIENTE: **AYUNTAMIENTO DE EL SAUCEJO**

CONSEJERIA: **Civile**

PROYECTO: **INVESTIGACIÓN Y ESTUDIO DEL RÍO NAVARREDONDA**

INGENIERO AUTÓNOMO DEL ESTADO: **Juan Manuel García**

FECHA: **NOVIEMBRE 2018**

TÍTULO: **ESTUDIO DE INUNDABILIDAD DEL NÚCLEO URBANO DE EL SAUCEJO (SEVILLA)**

ESCALA: **1:4,000**

DESCRIPCIÓN: **MAPA DE VELOCIDADES MÁXIMAS 1:500**

PROYECTO ORIGINAL: **8.4.2**

FECHA: **16/04/2018**

<b>Código Seguro De Verificación</b>	8mm211t8ksANxUfEf+qcg==	<b>Estado</b>	<b>Fecha y hora</b>
<b>Firmado Por</b>	Isabel Andrade Avalos	Firmado	28/04/2026 09:21:44
<b>Observaciones</b>	Hacer constar que el presente documento ha sido aprobado inicialmente por pleno de fecha 16/04/2026. La Secretaria-Interventora Accidental	<b>Página</b>	27/27
<b>Url De Verificación</b>	<a href="https://portal.dipusevilla.es/vfirmaAytos/code/8mm211t8ksANxUfEf%2Bqcg%3D%3D">https://portal.dipusevilla.es/vfirmaAytos/code/8mm211t8ksANxUfEf%2Bqcg%3D%3D</a>		
<b>Normativa</b>	Este informe tiene carácter de copia electrónica auténtica con validez y eficacia administrativa de ORIGINAL (art. 27 Ley 39/2015).		

