

# DOCUMENTO Nº 2: PLANOS

Consultora:

Cilente:

Excmo. Ayto. de El Saucejo



**Civile**  
Ingeniería, Consultoría y Formación

Fecha de redacción:

Ingenieros autores del proyecto:

Noviembre de 2018

Antonio Pablo Romero Gandullo  
Javier Merino Crespin

<b>Código Seguro De Verificación</b>	kfAUAH/ZWz mhXvbxcY9tfg==	<b>Estado</b>	<b>Fecha y hora</b>
<b>Firmado Por</b>	Isabel Andrade Avalos	Firmado	28/04/2026 09:21:29
<b>Observaciones</b>	Hacer constar que el presente documento ha sido aprobado inicialmente por pleno de fecha 16/04/2026. La Secretaria-Interventora Accidental	<b>Página</b>	1/25
<b>Url De Verificación</b>	<a href="https://portal.dipusevilla.es/vfirmaAyto/code/kfAUAH%2FZWz mhXvbxcY9tfg%3D%3D">https://portal.dipusevilla.es/vfirmaAyto/code/kfAUAH%2FZWz mhXvbxcY9tfg%3D%3D</a>		
<b>Normativa</b>	Este informe tiene carácter de copia electrónica auténtica con validez y eficacia administrativa de ORIGINAL (art. 27 Ley 39/2015).		



SITUACIÓN PROVINCIAL



Lista de planos

Nº	Denominación	Hojas
1	Situación e Índice	1
2	Ciudades Principales	1
3	Inventario de Obras de Drenaje Transversal	2
4	Cuencas hidrográficas	6
5	Unidad de Ecorrelación	1
6	Simulaciones Hidráulicas con HECRAS Estado Actual	5
6.1	Secciones de Cálculo	4
6.2	Mapas de Caudales Máximos	4
6.3	Mapas de Velocidades	4
6.4	Zona de Fijar Preferente	1
7	Simulaciones Hidráulicas con IBER Estadio Actual	1
7.1	Modelo Digital del Terreno	4
7.2	Mapas de Caudales Máximos	4
7.3	Mapas de Velocidades Máximas	4
7.4	Zona de Fijar Preferente	1

Lista de planos

Nº	Denominación	Hojas
8	Medidas Correctoras	1
8.1	Medidas Correctoras. Planta General	1
8.1.1	Parque de Tormentas	1
8.1.1.1	Parque de Tormentas. Implantación	1
8.1.2	Parque de Tormentas. Topográfico	1
8.1.3	Modelo digital del terreno	1
8.1.4	Mapas de Caudales Máximos (1500)	1
8.1.5	Mapas de Velocidades Máximas (1500)	1
8.2	Medidas Correctoras Encanzamiento Arroyo de la Para	4
8.2.1	Mapas de Caudales Máximos	4
8.2.2	Mapas de Velocidades Máximas	4
8.3	Medidas Correctoras. Navegación	1
8.3.1	Mapa de Caudales Máximos	1
8.3.2	Mapas de Velocidades Máximas	1

EMPLAZAMIENTO

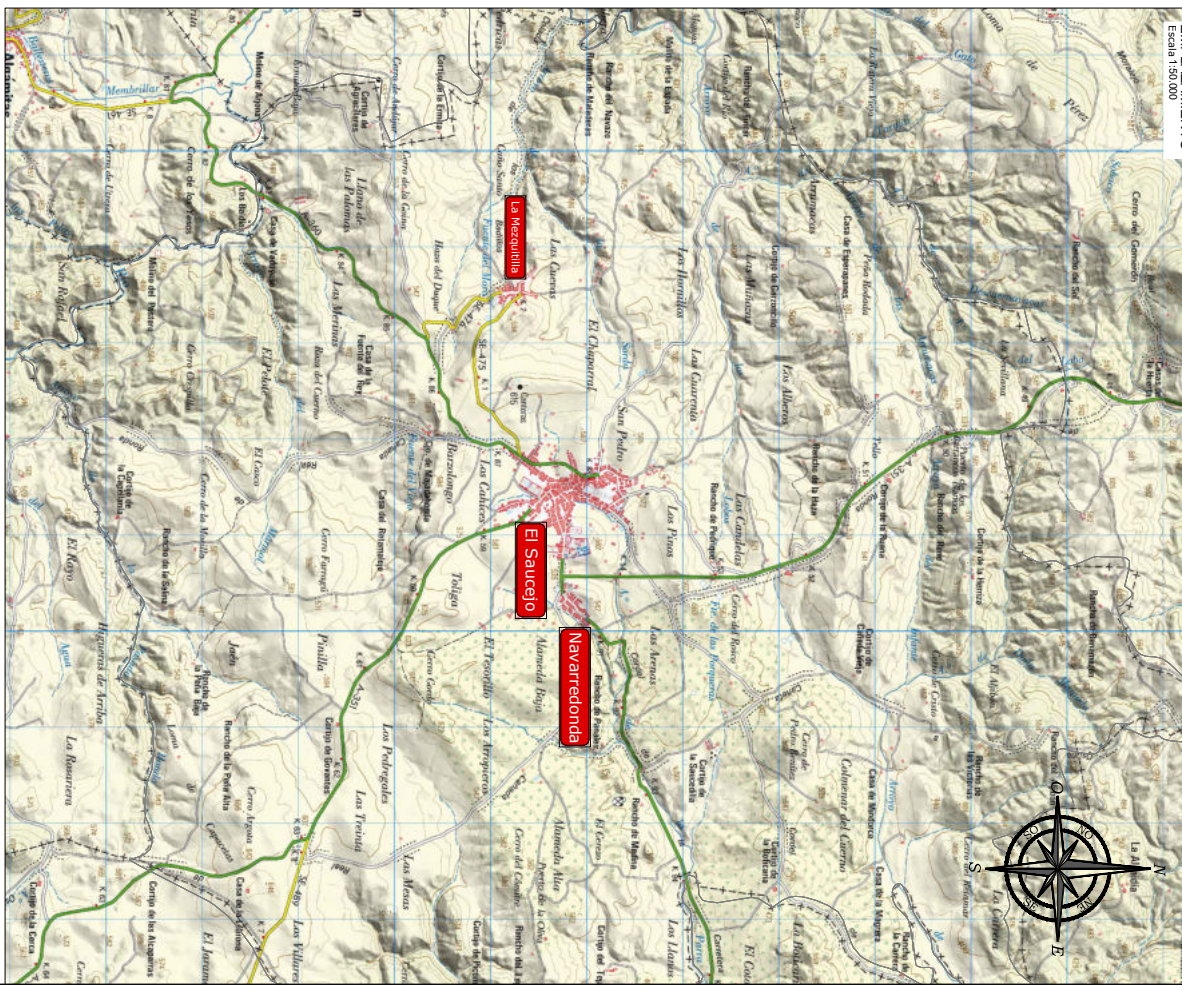

<p>AYUNTAMIENTO DE EL SAUCEJO</p>	<p>Civil e</p>	<p>INGENIERO AUTOR DEL ESTUDIO</p>	<p>INGENIERO DE OBRAS</p>	<p>FECHA</p>	<p>TÍTULO</p>	<p>ESCALA</p>	<p>DESTINO</p>	<p>Nº DE HOJA</p>
NOVIEMBRE 2018	ESTUDIO DE INUNDABILIDAD DEL NÚCLEO URBANO DE EL SAUCEJO (SEVILLA)	Indicadas	SITUACIÓN EMPLAZAMIENTO E ÍNDICE	1	1 de 1			

Código Seguro De Verificación	kFAUAH/ZWzmhxvbxY9tfg==	Estado	Fecha y hora
Firmado Por	Isabel Andrade Avalos	Firmado	28/04/2026 09:21:29
Observaciones	Hacer constar que el presente documento ha sido aprobado inicialmente por pleno de fecha 16/04/2026. La Secretaria-Interventora Accidental	Página	2/25
Url De Verificación	<a href="https://portal.dipusevilla.es/vfirmaAyto/code/kFAUAH%2FZWzmhxvbxY9tfg%3D%3D">https://portal.dipusevilla.es/vfirmaAyto/code/kFAUAH%2FZWzmhxvbxY9tfg%3D%3D</a>		
Normativa	Este informe tiene carácter de copia electrónica auténtica con validez y eficacia administrativa de ORIGINAL (art. 27 Ley 39/2015).		



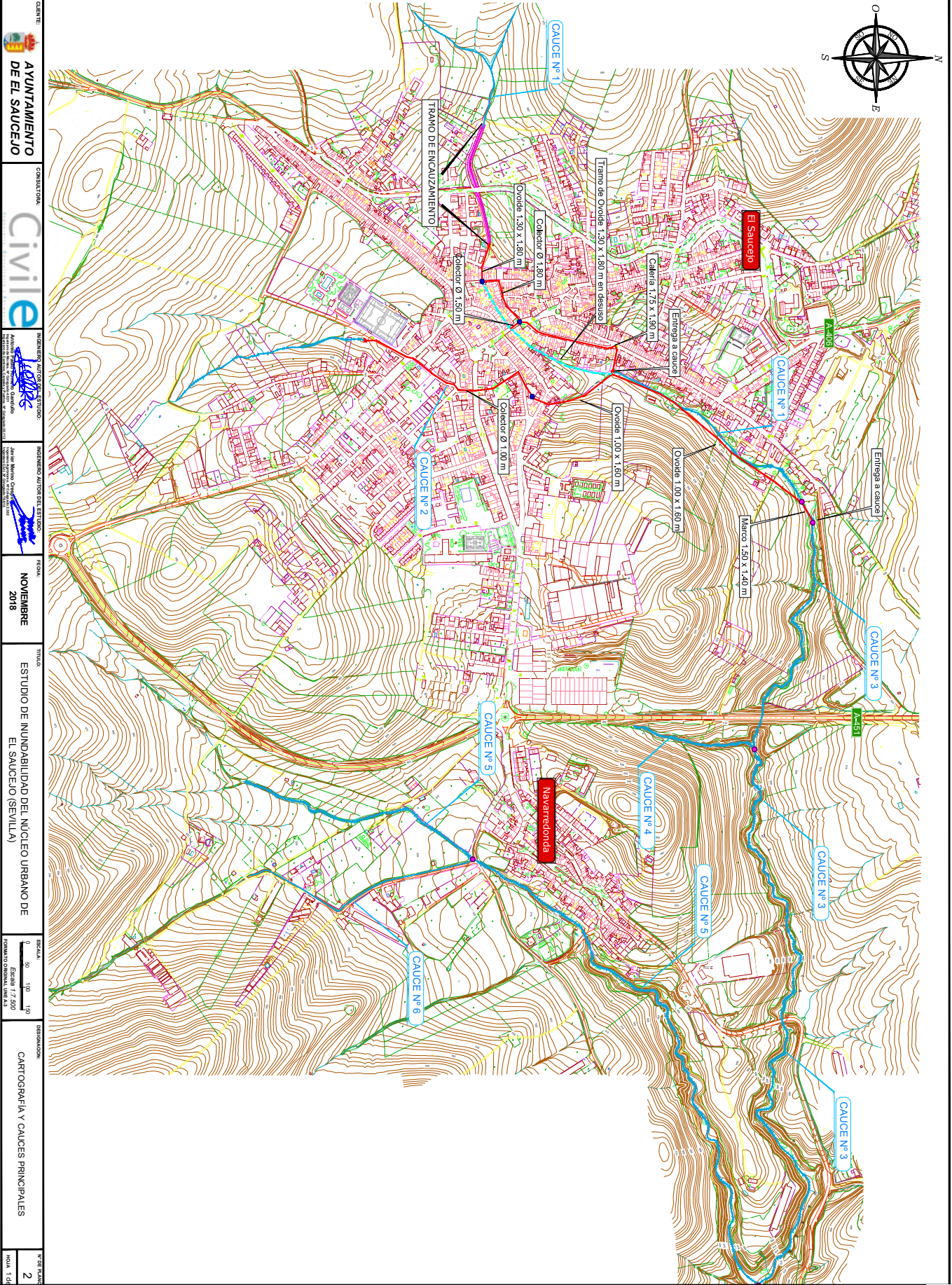

Código Seguro De Verificación	kFAUAH/ZWzmhXvbxcY9tfg==	Estado	Fecha y hora
Firmado Por	Isabel Andrade Avalos	Firmado	28/04/2026 09:21:29
Observaciones	Hacer constar que el presente documento ha sido aprobado inicialmente por pleno de fecha 16/04/2026. La Secretaria-Interventora Accidental	Página	3/25
Url De Verificación	<a href="https://portal.dipusevilla.es/vfirmaAyto/code/kFAUAH%2FZWzmhXvbxcY9tfg%3D%3D">https://portal.dipusevilla.es/vfirmaAyto/code/kFAUAH%2FZWzmhXvbxcY9tfg%3D%3D</a>		
Normativa	Este informe tiene carácter de copia electrónica auténtica con validez y eficacia administrativa de ORIGINAL (art. 27 Ley 39/2015).		





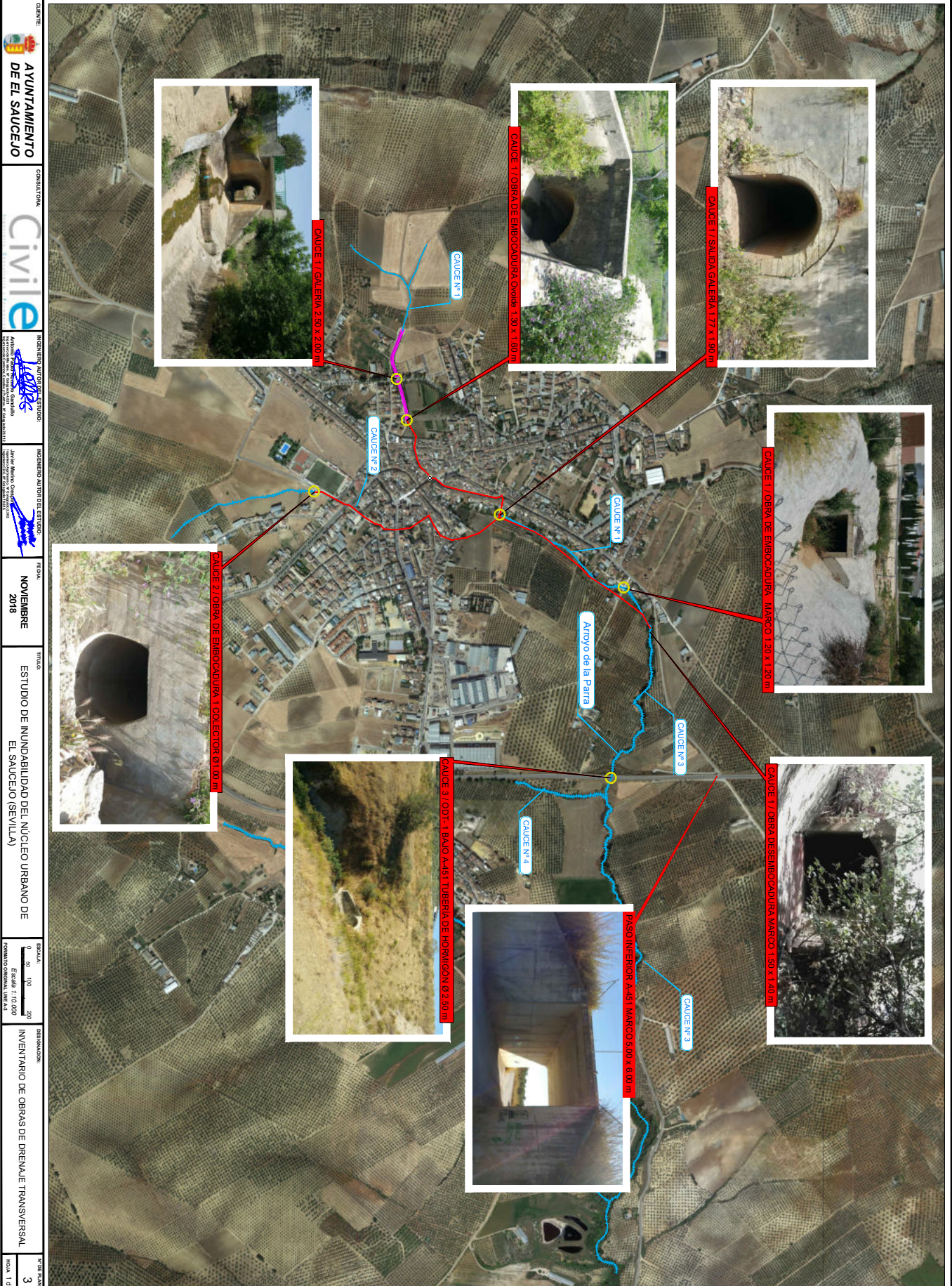

CLIENTE: AYUNTAMIENTO DE EL SAUCEJO

CONSEJERA: Civil e

PROYECTO: INVENTARIO DE OBRAS DE DRENAJE TRANSVERSAL

INGENIERO AUTORES DEL ESTUDIO: J. M. Muñoz García

FECHA: NOVIEMBRE 2018

TÍTULO: ESTUDIO DE INUNDABILIDAD DEL NÚCLEO URBANO DE EL SAUCEJO (SEVILLA)

ESCALA: Escala 1:10.000

DESTINACIÓN: INVENTARIO DE OBRAS DE DRENAJE TRANSVERSAL

Nº DE PLAN: 3

Código Seguro De Verificación	kfFAUAH/ZWzmiHxvbxY9tfg==	Estado	Fecha y hora
Firmado Por	Isabel Andrade Avalos	Firmado	28/04/2026 09:21:29
Observaciones	Hacer constar que el presente documento ha sido aprobado inicialmente por pleno de fecha 16/04/2026. La Secretaría-Interventora Accidental	Página	5/25
Url De Verificación	<a href="https://portal.dipusevilla.es/vfirmaAytos/code/kfFAUAH%2FZWzmiHxvbxY9tfg%3D%3D">https://portal.dipusevilla.es/vfirmaAytos/code/kfFAUAH%2FZWzmiHxvbxY9tfg%3D%3D</a>		
Normativa	Este informe tiene carácter de copia electrónica auténtica con validez y eficacia administrativa de ORIGINAL (art. 27 Ley 39/2015).		



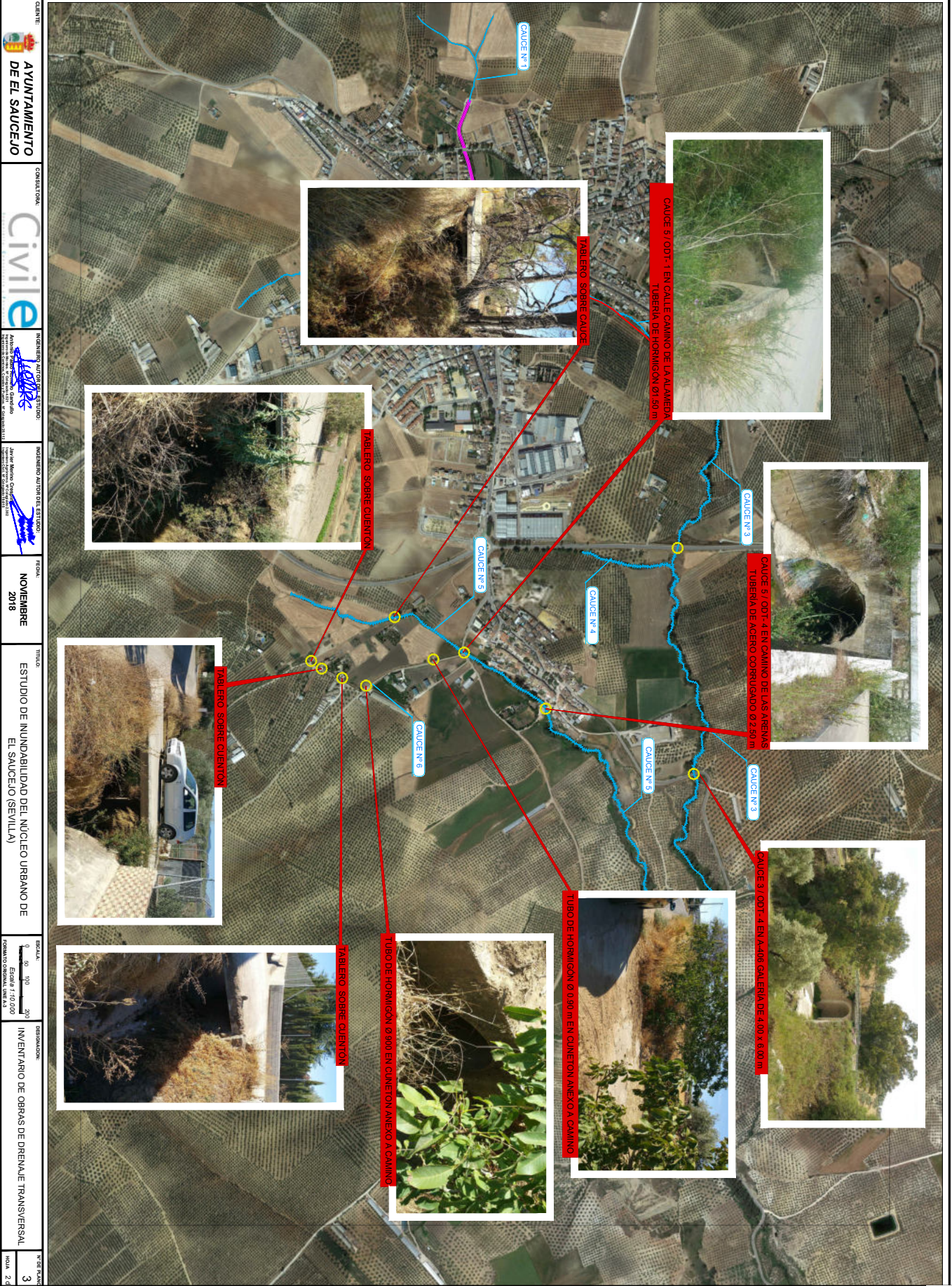

CLIENTE: AYUNTAMIENTO DE EL SAUCEJO  
 CONSULTORA: Civil e  
 INGENIERO AUTÓNOMO AUTÓNOMO: Juan Manuel García  
 INGENIERO AUTOR DEL ESTUDIO: Juan Manuel García  
 FECHA: NOVIEMBRE 2018  
 TÍTULO: ESTUDIO DE INUNDABILIDAD DEL NÚCLEO URBANO DE EL SAUCEJO (SEVILLA)  
 ESCALA: 1:10.000  
 DESTINACIÓN: INVENTARIO DE OBRAS DE DRENAJE TRANSVERSAL  
 Nº DE FOLIO: 3  
 TOTAL: 2 de 3

Código Seguro De Verificación	kfAUAH/ZWzmhxvbxcy9tfg==	Estado	Fecha y hora
Firmado Por	Isabel Andrade Avalos	Firmado	28/04/2026 09:21:29
Observaciones	Hacer constar que el presente documento ha sido aprobado inicialmente por pleno de fecha 16/04/2026. La Secretaria-Interventora Accidental	Página	6/25
Url De Verificación	<a href="https://portal.dipusevilla.es/vfirmaAytos/code/kfAUAH%2FZWzmhxvbxcy9tfg%3D%3D">https://portal.dipusevilla.es/vfirmaAytos/code/kfAUAH%2FZWzmhxvbxcy9tfg%3D%3D</a>		
Normativa	Este informe tiene carácter de copia electrónica auténtica con validez y eficacia administrativa de ORIGINAL (art. 27 Ley 39/2015).		



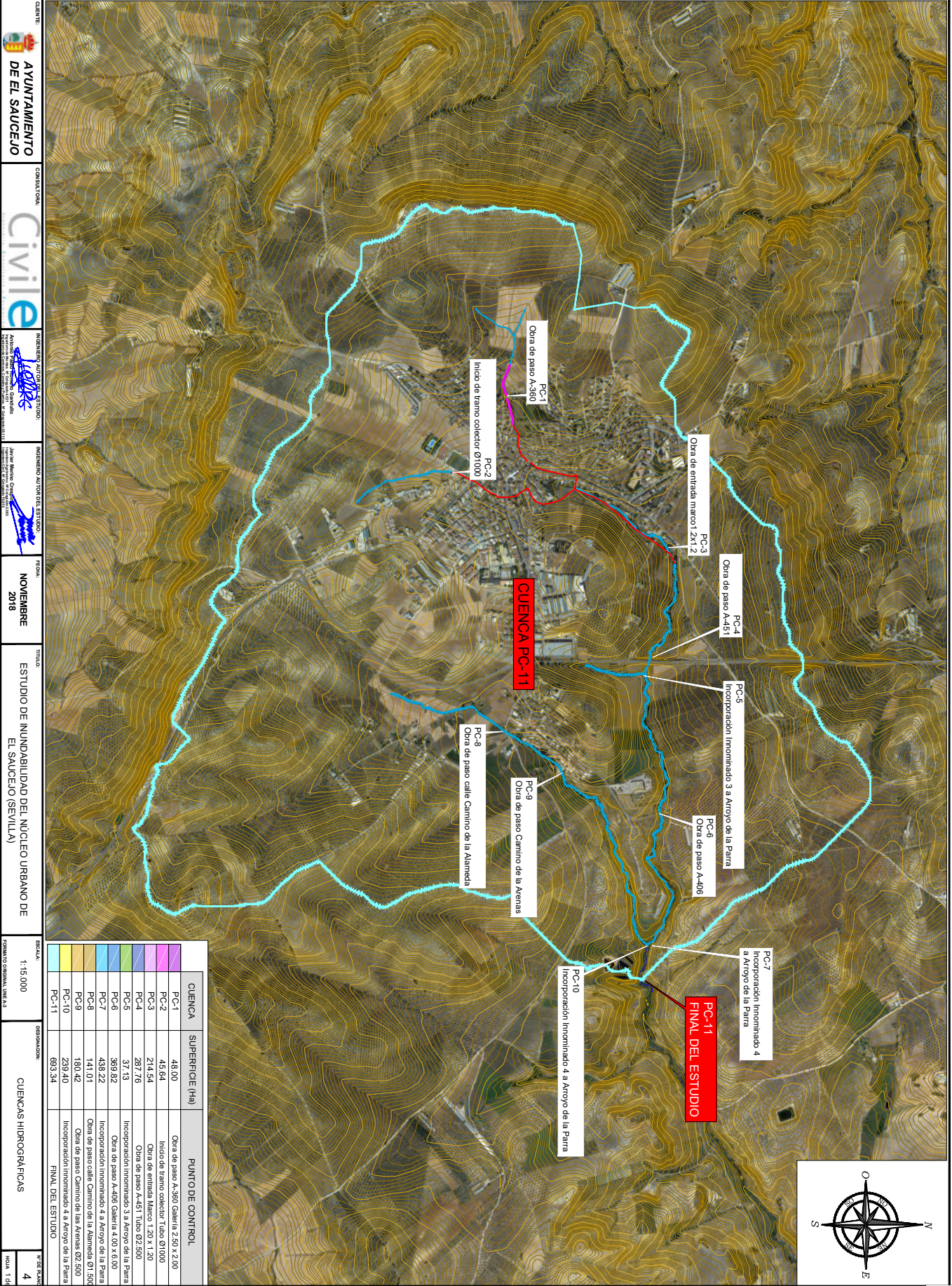

CLIENTE: **AYUNTAMIENTO DE EL SAUCEJO**

CONSEJERA: **Civile**

INGENIERO AUTÓNOMO DE ENGENIERIA: **Antonio Zambrano Serrano**

INGENIERO AJUSTE DE ESTUDIOS: **Juan Manuel García**

FECHA: **NOVIEMBRE 2018**

TÍTULO: **ESTUDIO DE INUNDABILIDAD DEL NÚCLEO URBANO DE EL SAUCEJO (SEVILLA)**

ESCALA: **1:15.000**

FORMA TOPOGRÁFICA: **CUENCAS HIDROGRÁFICAS**

Nº DE PLANOS: **4**

HOJA: **1 de 4**

CUENCA	SUPERFICIE (Ha)	PUNTO DE CONTROL
PC-1	48,00	Obra de paso A-360 Galería 2,50 x 2,00
PC-2	45,64	Inicio de tramo colector T10x5 Ø1000
PC-3	214,94	Obra de entrada marco 1,20 x 1,20
PC-4	287,76	Obra de paso A-451 Tubo Ø2.500
PC-5	37,13	Incorporación Inmuntado 3 a Arroyo de la Parra
PC-6	369,82	Obra de paso A-406 Galería 4,00 x 6,00
PC-7	438,22	Incorporación Inmuntado 4 a Arroyo de la Parra
PC-8	141,01	Obra de paso calle Camino de la Alameda Ø1.500
PC-9	180,42	Obra de paso Camino de las Arenas Ø2.500
PC-10	239,40	Incorporación Inmuntado 4 a Arroyo de la Parra
PC-11	693,34	FINAL DEL ESTUDIO

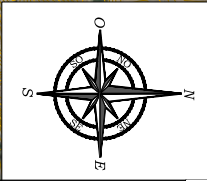

<b>Código Seguro De Verificación</b>	kFAUAH7ZWzmmXvbxcy9tfg==	<b>Estado</b>	Firmado	<b>Fecha y hora</b>	28/04/2026 09:21:29
<b>Firmado Por</b>	Isabel Andrade Avalos	<b>Página</b>			7/25
<b>Observaciones</b>	Hacer constar que el presente documento ha sido aprobado inicialmente por pleno de fecha 16/04/2026. La Secretaria-Interventora Accidental				
<b>Url De Verificación</b>	<a href="https://portal.dipusevilla.es/vfirmaAyto/code/kFAUAH%2FZWzmmXvbxcy9tfg%3D%3D">https://portal.dipusevilla.es/vfirmaAyto/code/kFAUAH%2FZWzmmXvbxcy9tfg%3D%3D</a>				
<b>Normativa</b>	Este informe tiene carácter de copia electrónica auténtica con validez y eficacia administrativa de ORIGINAL (art. 27 Ley 39/2015).				



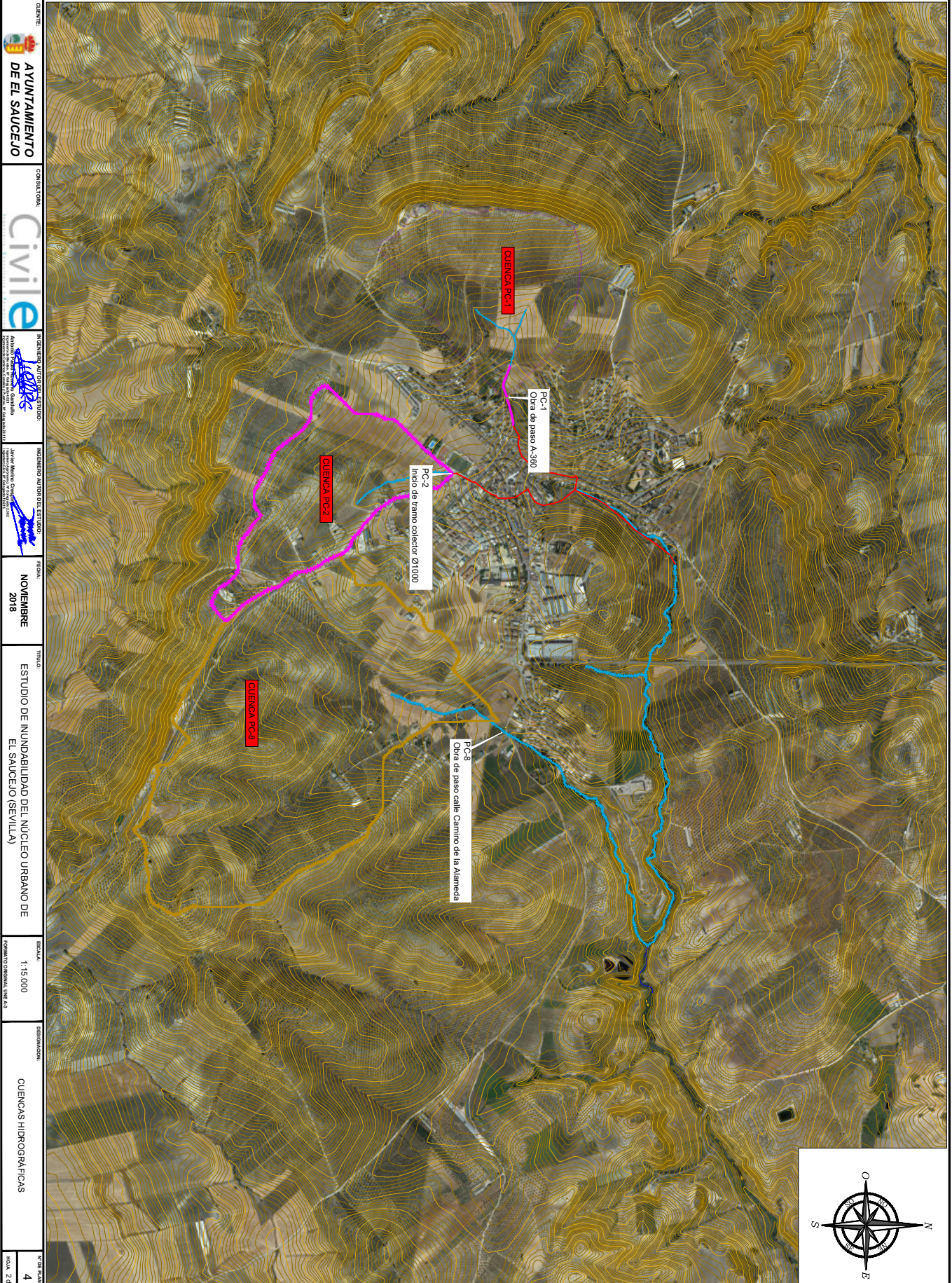

CLIENTE: AYUNTAMIENTO DE EL SAUCEJO

CONSEJERA: Civil e

INGENIERO AUTÓNOMO DE ESTUDIOS: [Logo]

INGENIERO AJUDANTE DE ESTUDIOS: [Logo]

FECHA: NOVIEMBRE 2018

TÍTULO: ESTUDIO DE INUNDABILIDAD DEL NÚCLEO URBANO DE EL SAUCEJO (SEVILLA)

ESCALA: 1:15.000

DESTINACIÓN: CUENCAS HIDROGRÁFICAS

Nº DE PLANOS: 4

HOJA: 2 de 4

<b>Código Seguro De Verificación</b>	kFAUAH/ZWzmmXvbxcy9tfg==	<b>Estado</b>	<b>Fecha y hora</b>
<b>Firmado Por</b>	Isabel Andrade Avalos	Firmado	28/04/2026 09:21:29
<b>Observaciones</b>	Hacer constar que el presente documento ha sido aprobado inicialmente por pleno de fecha 16/04/2026. La Secretaria-Interventora Accidental	<b>Página</b>	8/25
<b>Url De Verificación</b>	<a href="https://portal.dipusevilla.es/vfirmaAytos/code/kFAUAH%2FZWzmmXvbxcy9tfg%3D%3D">https://portal.dipusevilla.es/vfirmaAytos/code/kFAUAH%2FZWzmmXvbxcy9tfg%3D%3D</a>		
<b>Normativa</b>	Este informe tiene carácter de copia electrónica auténtica con validez y eficacia administrativa de ORIGINAL (art. 27 Ley 39/2015).		



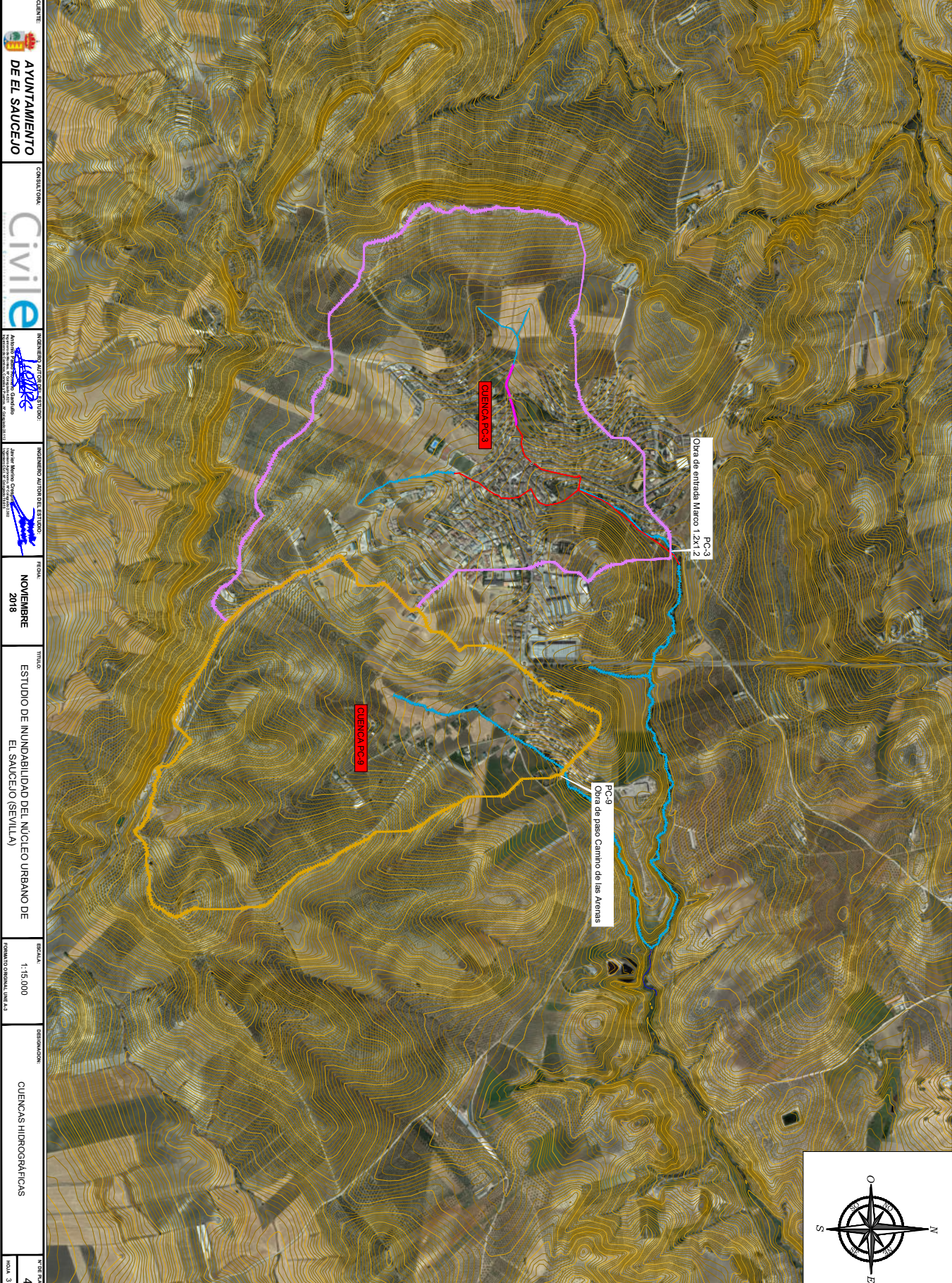

CLIENTE: AYUNTAMIENTO DE EL SAUCEJO

CONSEJERA: Civil e

INGENIERO AUTÓNOMO DE LA ESPECIALIDAD DE INGENIERIA CIVIL:

INGENIERO AJUSTE DEL ESTUDIO:

FECHA: NOVIEMBRE 2018

TÍTULO: ESTUDIO DE INUNDABILIDAD DEL NÚCLEO URBANO DE EL SAUCEJO (SEVILLA)

ESCALA: 1:15.000

DESTINACIÓN: CUENCAS HIDROGRÁFICAS

Nº DE PLANO: 4

HOJA: 3 de 4

Código Seguro De Verificación	kfAUAH/ZWzmmXvbxcy9tfg==	Estado	Fecha y hora
Firmado Por	Isabel Andrade Avalos	Firmado	28/04/2026 09:21:29
Observaciones	Hacer constar que el presente documento ha sido aprobado inicialmente por pleno de fecha 16/04/2026. La Secretaria-Interventora Accidental	Página	9/25
Url De Verificación	<a href="https://portal.dipusevilla.es/vfirmaAytos/code/kfAUAH%2FZWzmmXvbxcy9tfg%3D%3D">https://portal.dipusevilla.es/vfirmaAytos/code/kfAUAH%2FZWzmmXvbxcy9tfg%3D%3D</a>		
Normativa	Este informe tiene carácter de copia electrónica auténtica con validez y eficacia administrativa de ORIGINAL (art. 27 Ley 39/2015).		





CLIENTE: **AYUNTAMIENTO DE EL SAUCEJO**

CONSEJERA: **Civile**

INGENIERO AUTÓNOMO DEL DISEÑO: **Ing. de Mtro. Carlos...**

FECHA: **NOVIEMBRE 2018**

TÍTULO: **ESTUDIO DE INUNDABILIDAD DEL NÚCLEO URBANO DE EL SAUCEJO (SEVILLA)**

ESCALA: **1:15.000**

DESTINACIÓN: **CUENCAS HIDROGRÁFICAS**

Nº DE PLANOS: **4**

<b>Código Seguro De Verificación</b>	<a href="https://portal.dipusevilla.es/vfirmaAytos/code/kfAUAH%2FZWzmnXvbxcy9tfg%3D%3D">kfAUAH/ZWzmnXvbxcy9tfg==</a>	<b>Estado</b>	<b>Fecha y hora</b>
<b>Firmado Por</b>	Isabel Andrade Avalos	Firmado	28/04/2026 09:21:29
<b>Observaciones</b>	Hacer constar que el presente documento ha sido aprobado inicialmente por pleno de fecha 16/04/2026. La Secretaria-Interventora Accidental	<b>Página</b>	10/25
<b>Url De Verificación</b>	<a href="https://portal.dipusevilla.es/vfirmaAytos/code/kfAUAH%2FZWzmnXvbxcy9tfg%3D%3D">https://portal.dipusevilla.es/vfirmaAytos/code/kfAUAH%2FZWzmnXvbxcy9tfg%3D%3D</a>		
<b>Normativa</b>	Este informe tiene carácter de copia electrónica auténtica con validez y eficacia administrativa de ORIGINAL (art. 27 Ley 39/2015).		



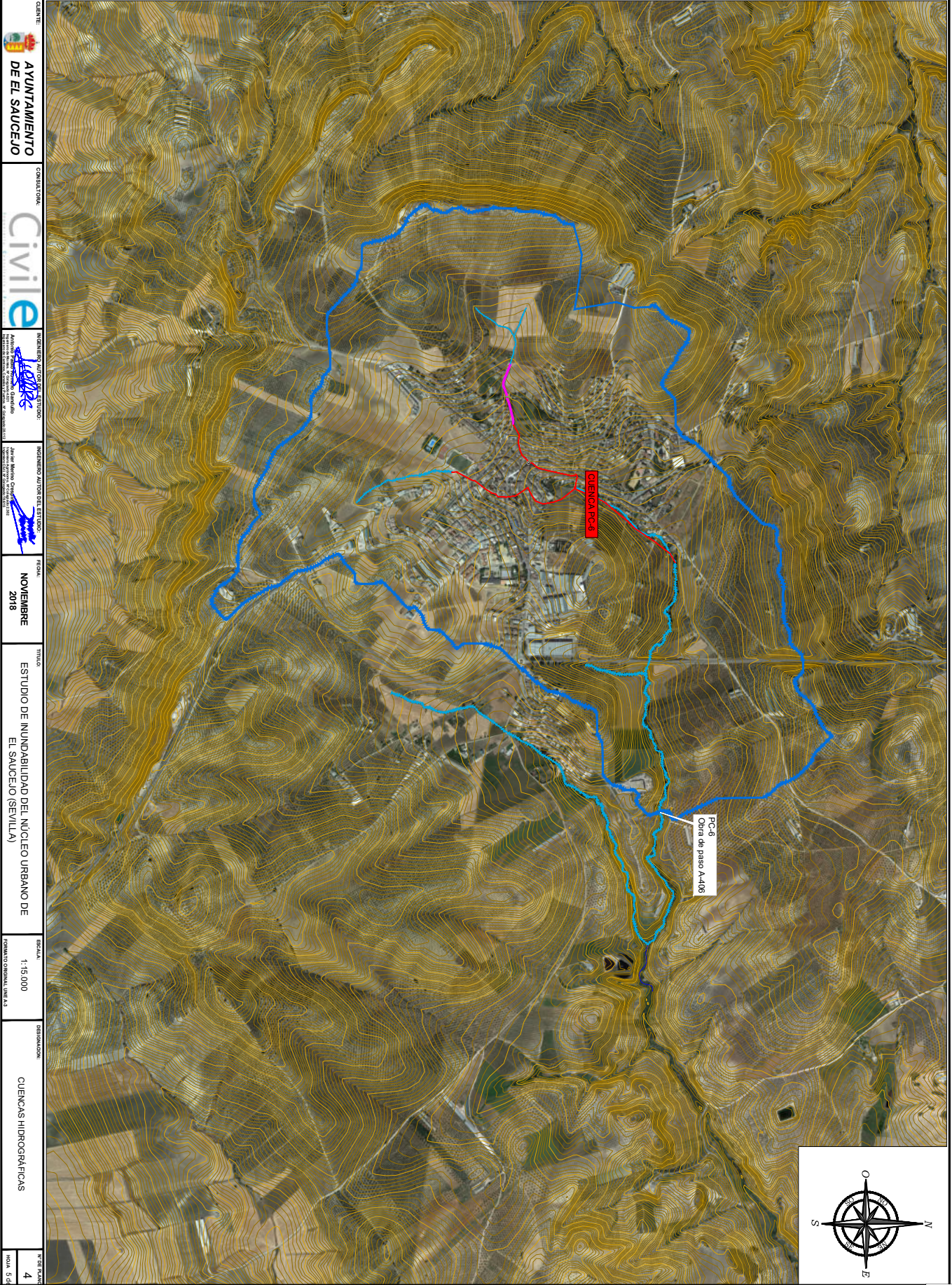

CLIENTE: AYUNTAMIENTO DE EL SAUCEJO

CONSEJERA: Civilie

INGENIERO AUTÓNOMO DEL ESTADO:

INGENIERO AJUDANTE DEL ESTADO:

FECHA: NOVIEMBRE 2018

TÍTULO: ESTUDIO DE INUNDABILIDAD DEL NÚCLEO URBANO DE EL SAUCEJO (SEVILLA)

ESCALA: 1:15.000

DESTINACIÓN: CUENCAS HIDROGRÁFICAS

Nº DE PLAZAS: 4

HOJA: 5 de 6

<b>Código Seguro De Verificación</b>	kfAUAH/ZWzmmXvbxcy9tfg==	<b>Estado</b>	Fecha y hora
<b>Firmado Por</b>	Isabel Andrade Avalos	Firmado	28/04/2026 09:21:29
<b>Observaciones</b>	Hacer constar que el presente documento ha sido aprobado inicialmente por pleno de fecha 16/04/2026. La Secretaria-Interventora Accidental	<b>Página</b>	11/25
<b>Url De Verificación</b>	<a href="https://portal.dipusevilla.es/vfirmaAytos/code/kfAUAH%2FZWzmmXvbxcy9tfg%3D%3D">https://portal.dipusevilla.es/vfirmaAytos/code/kfAUAH%2FZWzmmXvbxcy9tfg%3D%3D</a>		
<b>Normativa</b>	Este informe tiene carácter de copia electrónica auténtica con validez y eficacia administrativa de ORIGINAL (art. 27 Ley 39/2015).		



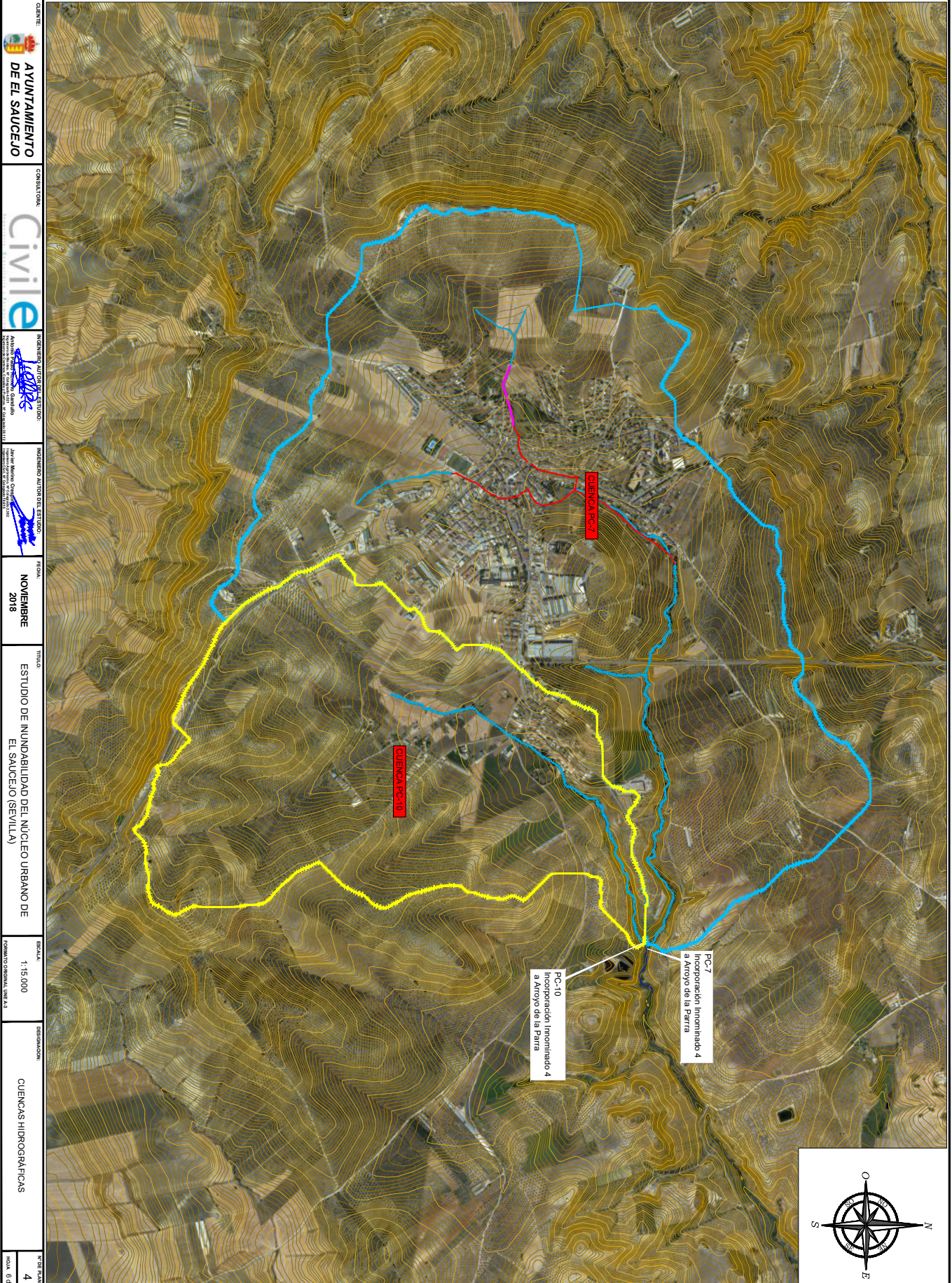

CLIENTE: **AYUNTAMIENTO DE EL SAUCEJO**

CONSEJERA: **Civile**

INGENIERO AUTÓNOMO DEL ESTADO: **Antonio Rodríguez Serrano**

INGENIERO AJUDANTE DEL ESTADO: **Juan Manuel García**

FECHA: **NOVIEMBRE 2018**

TÍTULO: **ESTUDIO DE INUNDABILIDAD DEL NÚCLEO URBANO DE EL SAUCEJO (SEVILLA)**

ESCALA: **1:15.000**

DESTINACIÓN: **CUENCAS HIDROGRÁFICAS**

Nº DE PLANO: **4**

HOJA: **8 de 8**

<b>Código Seguro De Verificación</b>	<a href="https://portal.dipusevilla.es/vfirmaAytos/code/kfAUAH%2FZWzmnXvbxcy9tfg%3D%3D">kfAUAH/ZWzmnXvbxcy9tfg==</a>	<b>Estado</b>	<b>Fecha y hora</b>
<b>Firmado Por</b>	Isabel Andrade Avalos	Firmado	28/04/2026 09:21:29
<b>Observaciones</b>	Hacer constar que el presente documento ha sido aprobado inicialmente por pleno de fecha 16/04/2026. La Secretaria-Interventora Accidental	<b>Página</b>	12/25
<b>Url De Verificación</b>	<a href="https://portal.dipusevilla.es/vfirmaAytos/code/kfAUAH%2FZWzmnXvbxcy9tfg%3D%3D">https://portal.dipusevilla.es/vfirmaAytos/code/kfAUAH%2FZWzmnXvbxcy9tfg%3D%3D</a>		
<b>Normativa</b>	Este informe tiene carácter de copia electrónica auténtica con validez y eficacia administrativa de ORIGINAL (art. 27 Ley 39/2015).		



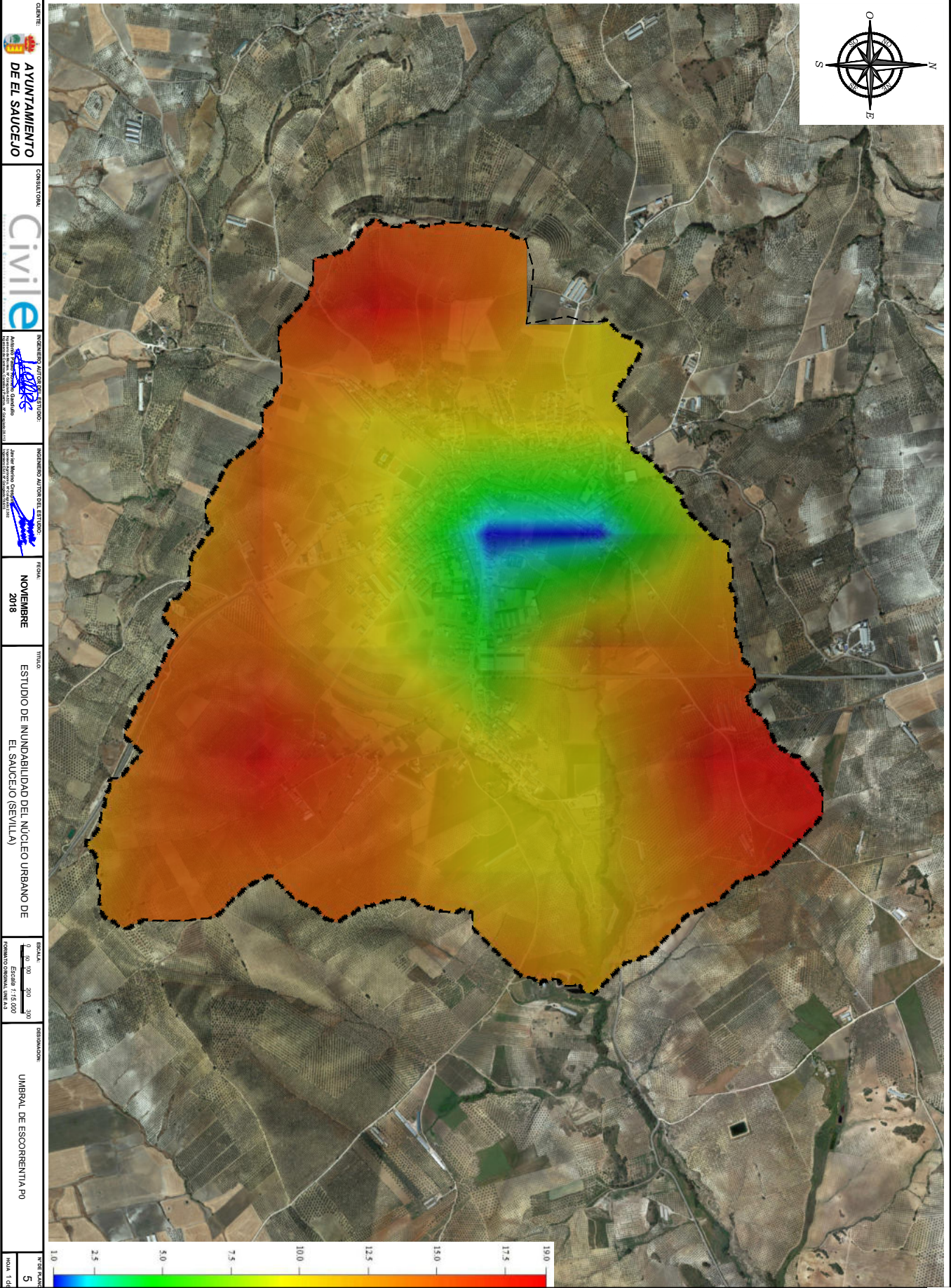

**CLIENTE:**  

**AYUNTAMIENTO DE EL SAUCEJO**

**CONSEJERA:**  

**Civilie**

**MEMBRO AYUNTAMIENTO:**  

**INGENIERO AUTÓNOMO DEL ESTADO:**  

**FECHA:**  
**NOVIEMBRE 2018**

**TÍTULO:**  
**ESTUDIO DE INUNDABILIDAD DEL NÚCLEO URBANO DE EL SAUCEJO (SEVILLA)**

**ESCALA:**  
 Escala 1:15.000  
 Escala NOMINAL 1:15.000

**DESTINACIÓN:**  
**UMBRAL DE ESCORRENTIA P0**

**FECHA CADUCIDAD:**  
**5 años 1 año**



<b>Código Seguro De Verificación</b>	kFAUAH/ZWzmhXvbxcY9tfg==	<b>Estado</b>	<b>Fecha y hora</b>
<b>Firmado Por</b>	Isabel Andrade Avalos	Firmado	28/04/2026 09:21:29
<b>Observaciones</b>	Hacer constar que el presente documento ha sido aprobado inicialmente por pleno de fecha 16/04/2026. La Secretaria-Interventora Accidental	<b>Página</b>	13/25
<b>Url De Verificación</b>	<a href="https://portal.dipusevilla.es/vfirmaAytos/code/kFAUAH%2FZWzmhXvbxcY9tfg%3D%3D">https://portal.dipusevilla.es/vfirmaAytos/code/kFAUAH%2FZWzmhXvbxcY9tfg%3D%3D</a>		
<b>Normativa</b>	Este informe tiene carácter de copia electrónica auténtica con validez y eficacia administrativa de ORIGINAL (art. 27 Ley 39/2015).		



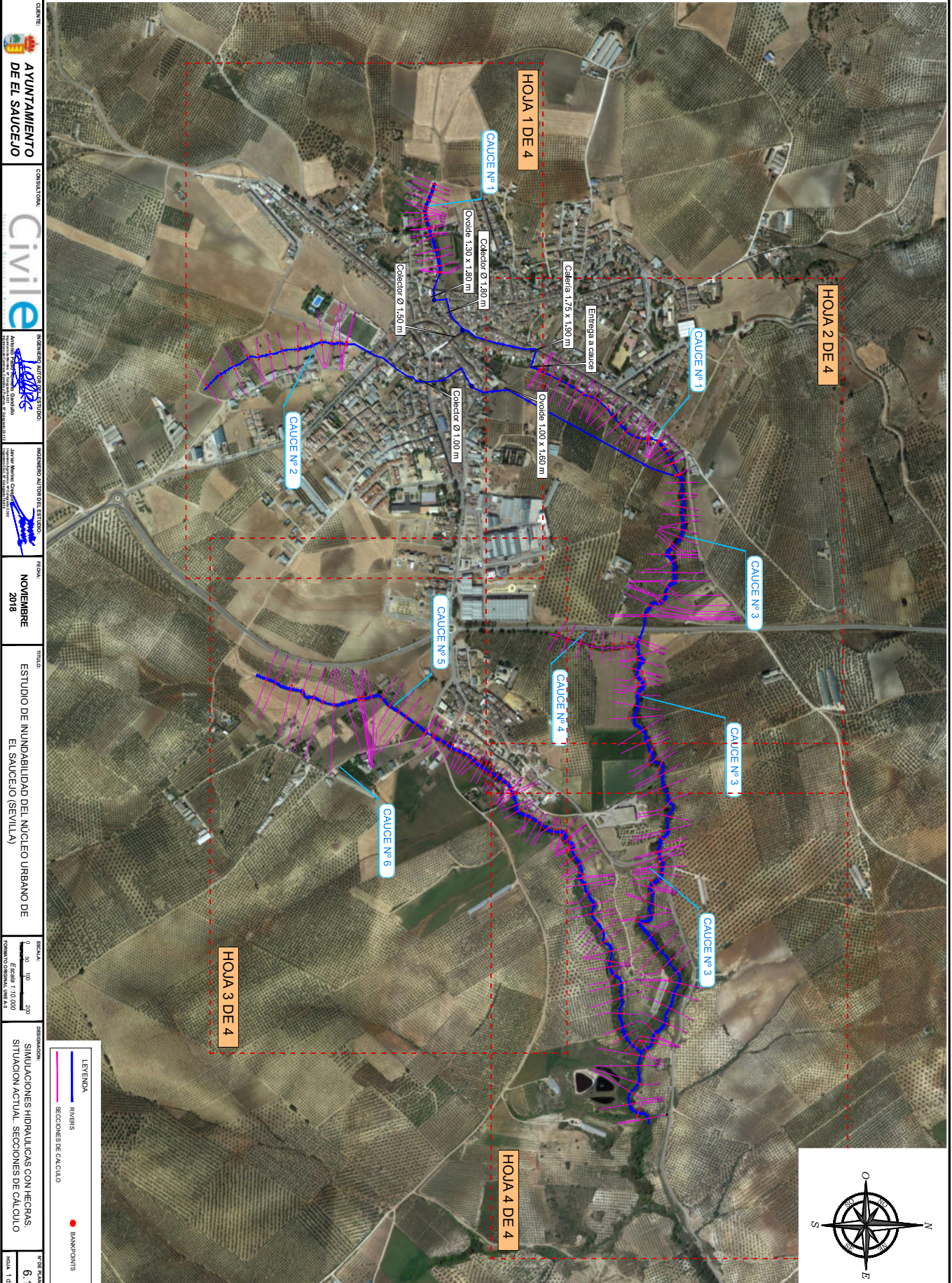

CLIENTE: AYUNTAMIENTO DE EL SAUCEJO

CONSTRUCCION: Civilie

INGENIERO AUTÓNOMO EN SEVILLA: Juan Manuel García

INGENIERO AJUDANTE DE SEVILLA: [Signature]

FECHA: NOVIEMBRE 2018

TÍTULO: ESTUDIO DE INUNDABILIDAD DEL NÚCLEO URBANO DE EL SAUCEJO (SEVILLA)

ESCALA: 1:10.000

DESTINACION: SIMULACIONES HIDRAULICAS CON HECRAS. SITUACION ACTUAL. SECCIONES DE CALCULO

FECHA DE CALCULO: 6-11-18

LEYENDA:
 

- SECCIONES DE CALCULO
- RIVERS
- BANQUETAS

Código Seguro De Verificación	kFAUAH/ZWzmnXvbxY9tfg==	Estado	Fecha y hora
Firmado Por	Isabel Andrade Avalos	Firmado	28/04/2026 09:21:29
Observaciones	Hacer constar que el presente documento ha sido aprobado inicialmente por pleno de fecha 16/04/2026. La Secretaria-Interventora Accidental	Página	14/25
Url De Verificación	<a href="https://portal.dipusevilla.es/vfirmaAytos/code/kFAUAH%2FZWzmnXvbxY9tfg%3D%3D">https://portal.dipusevilla.es/vfirmaAytos/code/kFAUAH%2FZWzmnXvbxY9tfg%3D%3D</a>		
Normativa	Este informe tiene carácter de copia electrónica auténtica con validez y eficacia administrativa de ORIGINAL (art. 27 Ley 39/2015).		



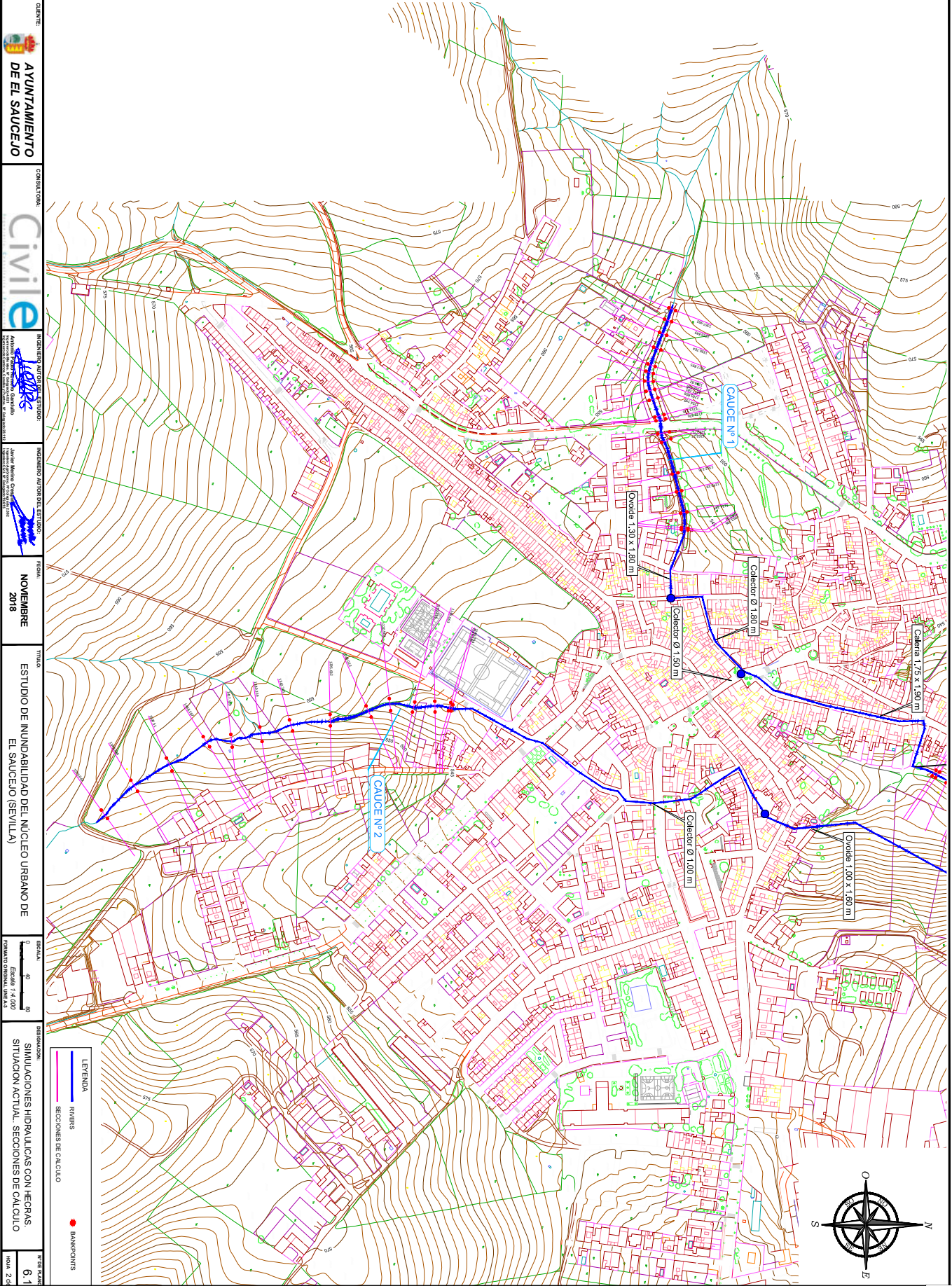

CLIENTE: AYUNTAMIENTO DE EL SAUCEJO

CONSULTORA: Civil e

INGENIERO AUTÓNOMO DE EDIFICIOS: Juan Manuel García

FECHA: NOVIEMBRE 2018

TÍTULO: ESTUDIO DE INUNDABILIDAD DEL NÚCLEO URBANO DE EL SAUCEJO (SEVILLA)

ESCALA: Escala 1 : 4.000

LEGENDA: RIVERS, SECCIONES DE CALCULO, MANHOLES

OBJETIVO: SIMULACIONES HIDRAULICAS CON HECRAS, SITUACION ACTUAL, SECCIONES DE CALCULO

FECHA DE CALCO: 6-1

<b>Código Seguro De Verificación</b>	kFAUAH/ZWzmnXvbxY9tfg3D	<b>Estado</b>	Fecha y hora
<b>Firmado Por</b>	Isabel Andrade Avalos	Firmado	28/04/2026 09:21:29
<b>Observaciones</b>	Hacer constar que el presente documento ha sido aprobado inicialmente por pleno de fecha 16/04/2026. La Secretaria-Interventora Accidental	<b>Página</b>	15/25
<b>Url De Verificación</b>	<a href="https://portal.dipusevilla.es/vfirmaAytos/code/kFAUAH%2FZWzmnXvbxY9tfg%3D%3D">https://portal.dipusevilla.es/vfirmaAytos/code/kFAUAH%2FZWzmnXvbxY9tfg%3D%3D</a>		
<b>Normativa</b>	Este informe tiene carácter de copia electrónica auténtica con validez y eficacia administrativa de ORIGINAL (art. 27 Ley 39/2015).		



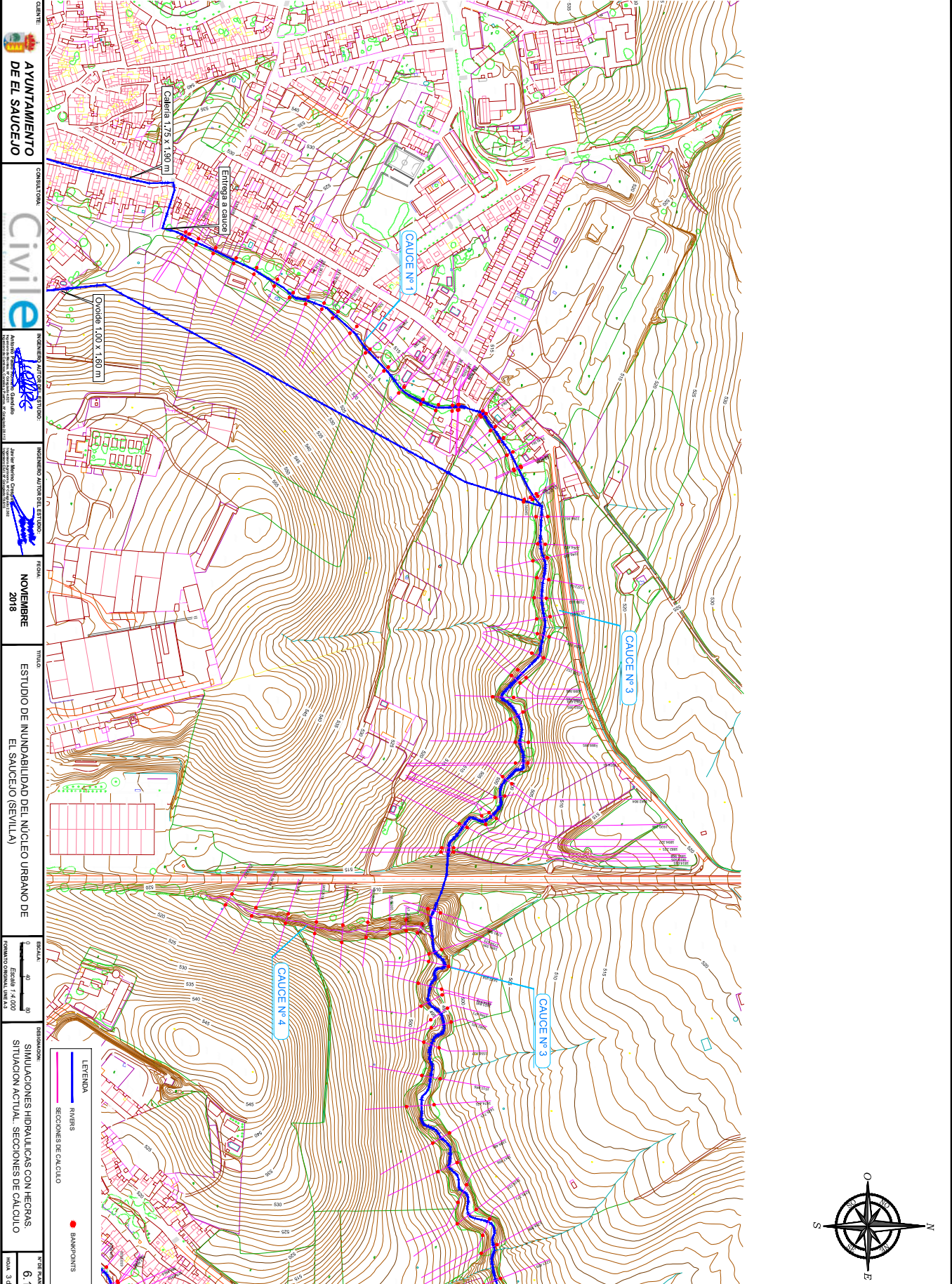

**AYUNTAMIENTO DE EL SAUCEJO**

**Civil**

PROYECTO AUTOMÁTICO ENTUBIDO

INGENIERO AUTOMÁTICO DEL ESTUDIO

FECHA: **NOVIEMBRE 2018**

TÍTULO: **ESTUDIO DE INUNDABILIDAD DEL NÚCLEO URBANO DE EL SAUCEJO (SEVILLA)**

ESCALA: **Escala 1:4.000**  
 DISTANCIA HORIZONTAL EN METROS

DESTINACIÓN: **SIMULACIONES HIDRAULICAS CON HECRAS. SITUACION ACTUAL. SECCIONES DE CALCULO**

Nº DE PLANOS: **6-1**  
 HOJA: **3 de 5**

<b>Código Seguro De Verificación</b>	K1AUAH/ZWzmlhXvbxcY9tfg%3D	<b>Estado</b>	<b>Fecha y hora</b>
<b>Firmado Por</b>	Isabel Andrade Avalos	Firmado	28/04/2026 09:21:29
<b>Observaciones</b>	Hacer constar que el presente documento ha sido aprobado inicialmente por pleno de fecha 16/04/2026. La Secretaria-Interventora Accidental	<b>Página</b>	16/25
<b>Url De Verificación</b>	<a href="https://portal.dipusevilla.es/vfirmaAytos/code/kfAUAH%2FZWzmlhXvbxcY9tfg%3D%3D">https://portal.dipusevilla.es/vfirmaAytos/code/kfAUAH%2FZWzmlhXvbxcY9tfg%3D%3D</a>		
<b>Normativa</b>	Este informe tiene carácter de copia electrónica auténtica con validez y eficacia administrativa de ORIGINAL (art. 27 Ley 39/2015).		



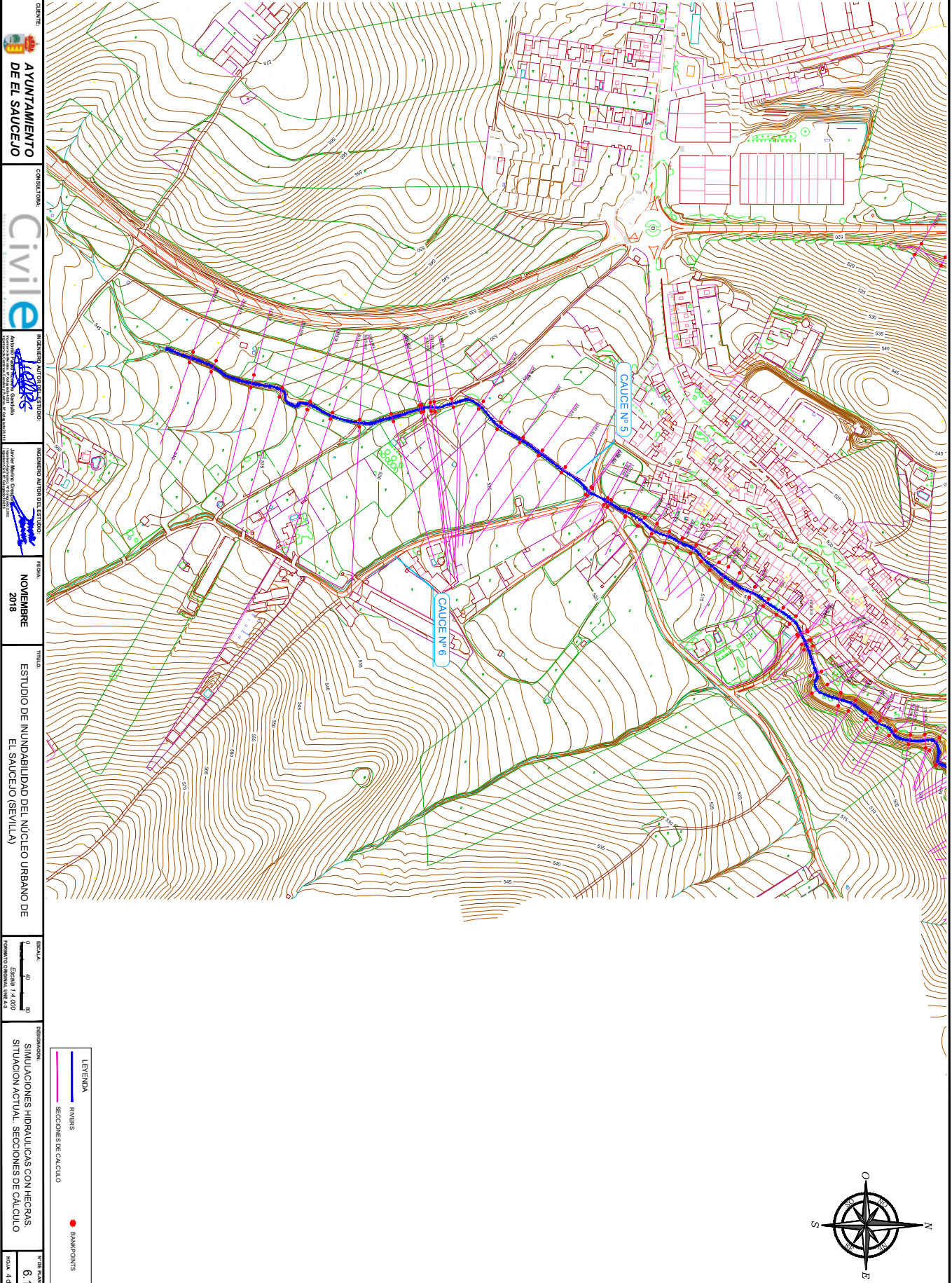

CLIENTE:  
**AYUNTAMIENTO DE EL SAUCEJO**

CONSEJERIA:  
**Civile**

INGENIERO AUTÓNOMO DE LA ESPECIALIDAD:  
 INGENIERO EN OBRAS DE SANEAMIENTO Y AGUAS  
 FRANCISCO JAVIER GARCÍA GARCÍA

INGENIERO AJUDANTE DE LA ESPECIALIDAD:  
 INGENIERO EN OBRAS DE SANEAMIENTO Y AGUAS  
 JAVIER MORALES GARCÍA

FECHA:  
**NOVIEMBRE 2018**

TÍTULO:  
**ESTUDIO DE INUNDABILIDAD DEL NÚCLEO URBANO DE EL SAUCEJO (SEVILLA)**

ESCALA:  
 Escala 1 : 4.000  
 FORMATO ORIGINAL: A3

DESTINACION:  
 SIMULACIONES HIDRAULICAS CON HECRAS.  
 SITUACION ACTUAL. SECCIONES DE CALCULO

Nº DE PLANO:  
**6-1**  
 TOTAL: 4-6

LEYENDA  
 RIVERS  
 SECCIONES DE CALCULO  
 BARRIOMOS

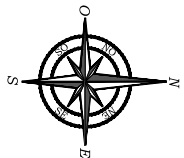

<b>Código Seguro De Verificación</b>	<a href="https://portal.dipusevilla.es/vfirmaAytos/code/kfAUAH%2FZWzmnXvbxY9tfg%3D%3D">kfAUAH/ZWzmnXvbxY9tfg==</a>	<b>Estado</b>	<b>Fecha y hora</b>
<b>Firmado Por</b>	Isabel Andrade Avalos	Firmado	28/04/2026 09:21:29
<b>Observaciones</b>	Hacer constar que el presente documento ha sido aprobado inicialmente por pleno de fecha 16/04/2026. La Secretaria-Interventora Accidental	<b>Página</b>	17/25
<b>Url De Verificación</b>	<a href="https://portal.dipusevilla.es/vfirmaAytos/code/kfAUAH%2FZWzmnXvbxY9tfg%3D%3D">https://portal.dipusevilla.es/vfirmaAytos/code/kfAUAH%2FZWzmnXvbxY9tfg%3D%3D</a>		
<b>Normativa</b>	Este informe tiene carácter de copia electrónica auténtica con validez y eficacia administrativa de ORIGINAL (art. 27 Ley 39/2015).		



**AYUNTAMIENTO DE EL SAUCEJO**

**Civil e**

INGENIERO AUTÓNOMO DEL ESTADO  
 Juan de Muro García  
 INGENIERO AUTÓNOMO DEL ESTADO

FECHA: **NOVIEMBRE 2018**

TÍTULO: **ESTUDIO DE INUNDABILIDAD DEL NÚCLEO URBANO DE EL SAUCEJO (SEVILLA)**

ESCALA: **6:1**  
 Escala 1:4.000  
 FORMATO ORIGINAL: A3

DESTINACION: **SIMULACIONES HIDRAULICAS CON HECRAS. SITUACION ACTUAL. SECCIONES DE CALCULO**

FECHA DE CALCO: **6:1**  
 HOJA: 5 de 5

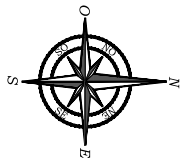
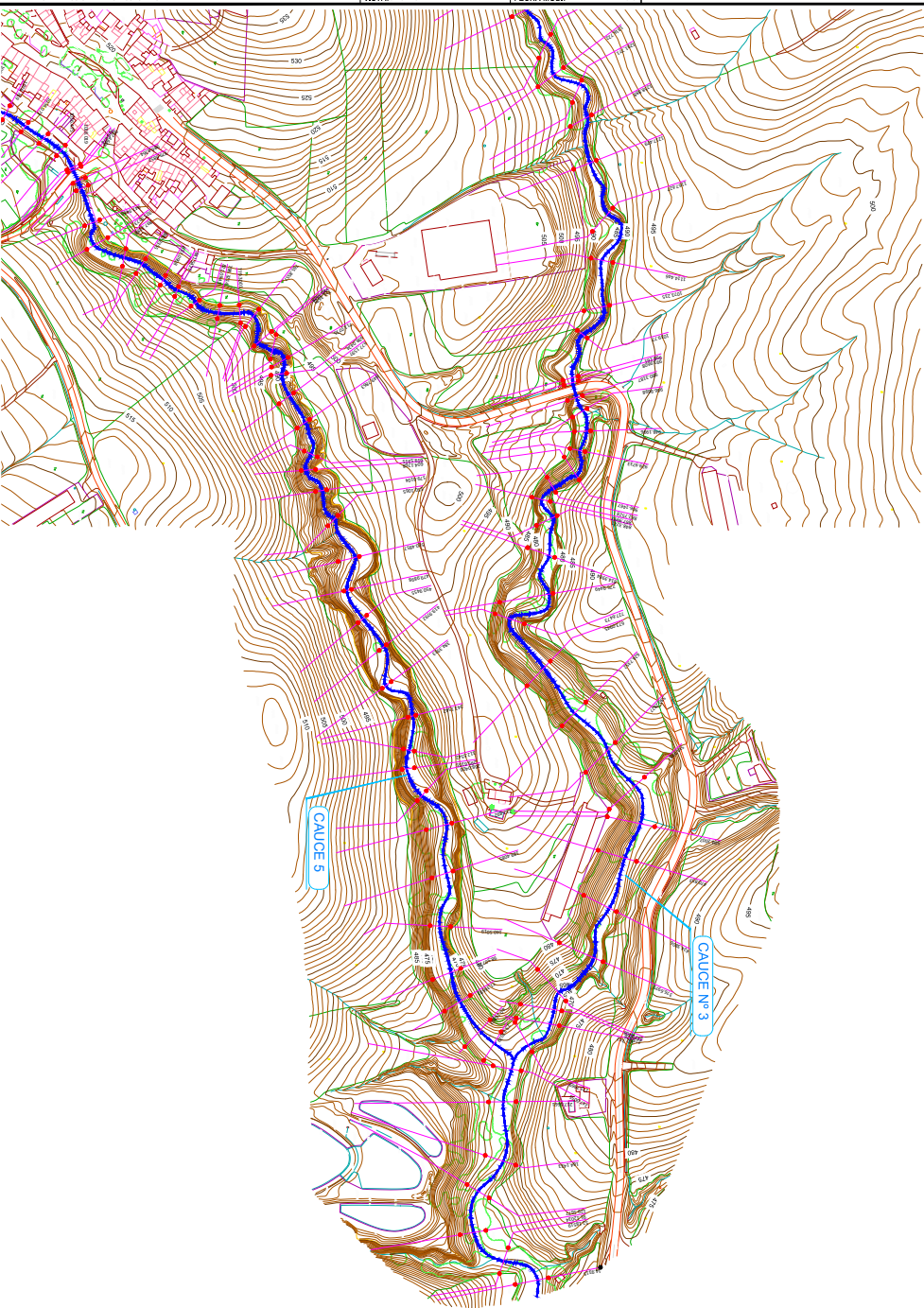

<b>Código Seguro De Verificación</b>	kFAUAH/ZWzmhXvbxcY9tfg==	<b>Estado</b>	<b>Fecha y hora</b>
<b>Firmado Por</b>	Isabel Andrade Avalos	Firmado	28/04/2026 09:21:29
<b>Observaciones</b>	Hacer constar que el presente documento ha sido aprobado inicialmente por pleno de fecha 16/04/2026. La Siteraria-Interventora Accidental	<b>Página</b>	18/25
<b>Url De Verificación</b>	<a href="https://portal.dipusevilla.es/vfirmaAytos/code/kfAUAH%2FZWzmhXvbxcY9tfg%3D%3D">https://portal.dipusevilla.es/vfirmaAytos/code/kfAUAH%2FZWzmhXvbxcY9tfg%3D%3D</a>		
<b>Normativa</b>	Este informe tiene carácter de copia electrónica auténtica con validez y eficacia administrativa de ORIGINAL (art. 27 Ley 39/2015).		



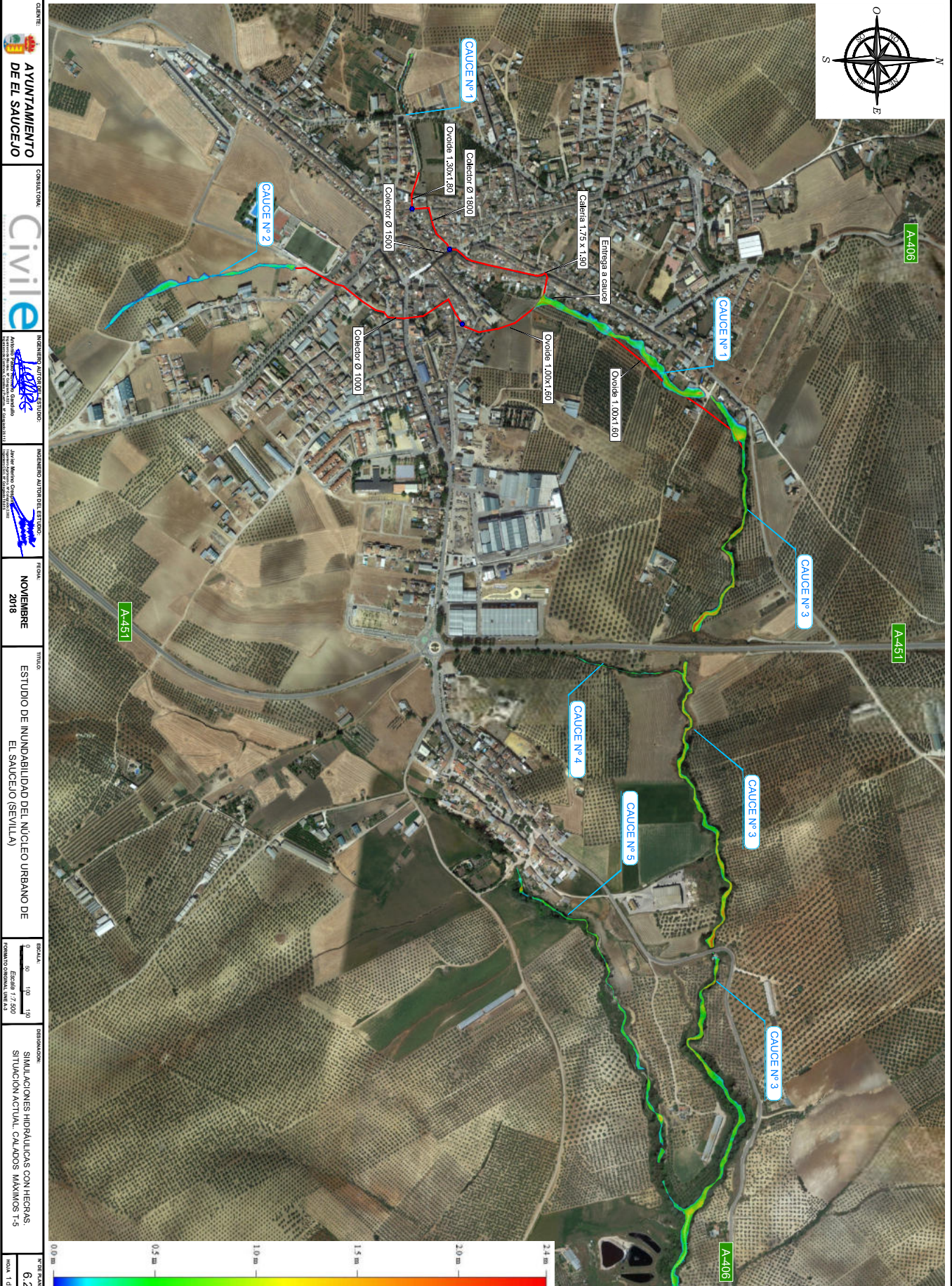

CLIENTE: AYUNTAMIENTO DE EL SAUCEJO

CONSTRUCCION: Civil

PROYECTO: PLAN DE ORDENACION URBANA

INGENIERO AUTORIZADO DEL ESTADO: Juan Manuel Garcia

FECHA: NOVIEMBRE 2018

TITULO: ESTUDIO DE INUNDABILIDAD DEL NUCLEO URBANO DE EL SAUCEJO (SEVILLA)

ESCALA: 1:7.000

LEGENDA: SITUACIONES HIDRAULICAS CON HEGRAS, SITUACION ACTUAL, CALADOS MAXIMOS T-S

PROYECTO: 6.2

HOJA: 1 de 4

Código Seguro De Verificación	kfAUAH/ZWzmhXvbxCY9tfg==	Estado	Fecha y hora
Firmado Por	Isabel Andrade Avalos	Firmado	28/04/2026 09:21:29
Observaciones	Hacer constar que el presente documento ha sido aprobado inicialmente por pleno de fecha 16/04/2026. La Secretaria-Interventora Accidental	Página	19/25
Url De Verificación	<a href="https://portal.dipusevilla.es/vfirmaAytos/code/kfAUAH%2FZWzmhXvbxCY9tfg%3D%3D">https://portal.dipusevilla.es/vfirmaAytos/code/kfAUAH%2FZWzmhXvbxCY9tfg%3D%3D</a>		
Normativa	Este informe tiene carácter de copia electrónica auténtica con validez y eficacia administrativa de ORIGINAL (art. 27 Ley 39/2015).		



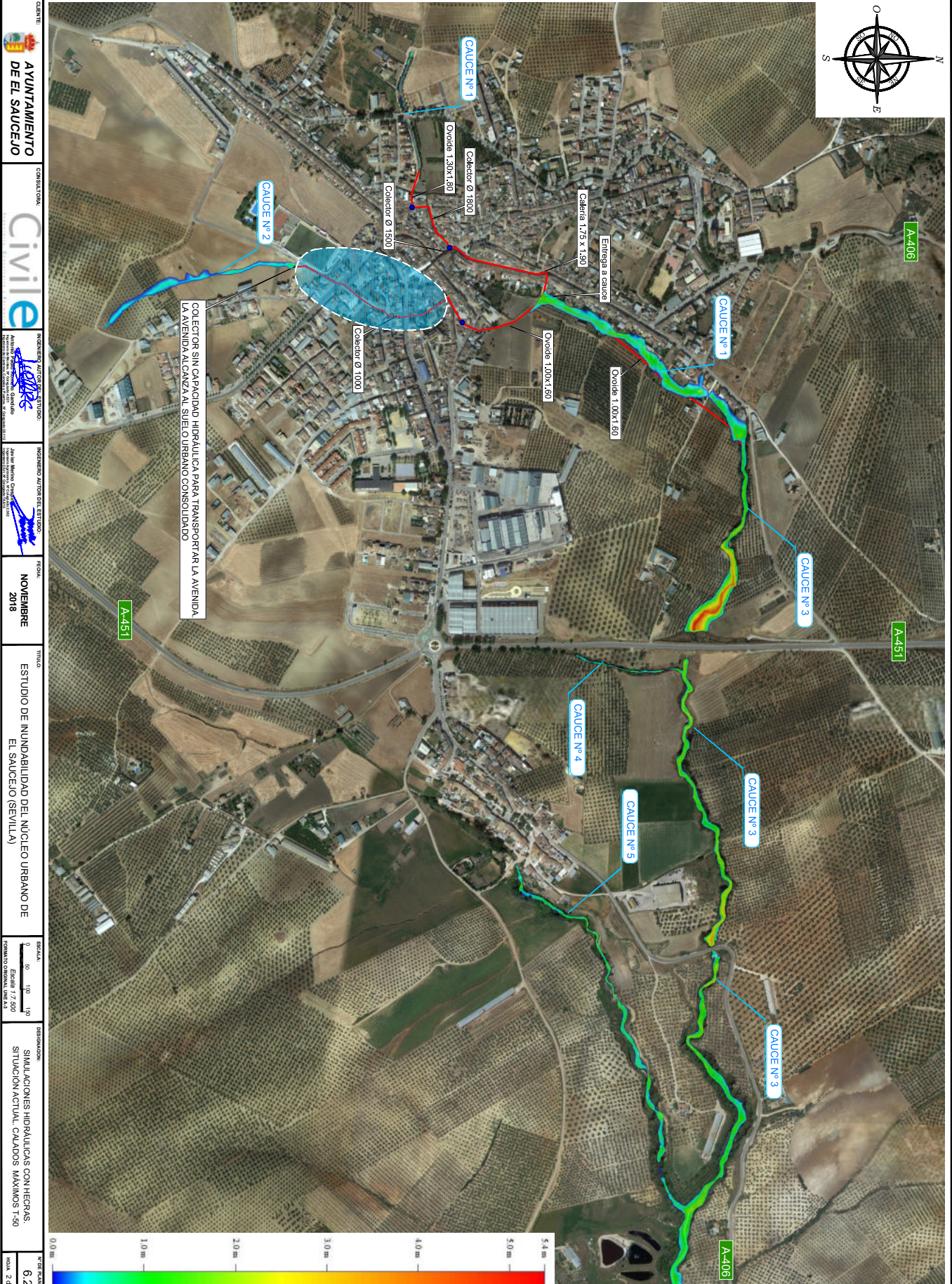

CLIENTE: AYUNTAMIENTO DE EL SAUCEJO

CONSTRUCCION: Civil e

PROYECTO: PLAN DE ORDENACIÓN DEL TERRITORIO

INGENIERO AUTORES DEL ESTUDIO: Juan Manuel García

FECHA: NOVIEMBRE 2018

TÍTULO: ESTUDIO DE INUNDABILIDAD DEL NÚCLEO URBANO DE EL SAUCEJO (SEVILLA)

ESCALA: 1:7.000

OBJETIVO: SIMULACIONES HIDRÁULICAS CON HECRAS. SITUACIÓN ACTUAL. CAJADOS MÁXIMOS 1-50

FECHA DE CALADO: 6.2

HOJA: 2 de 4

Código Seguro De Verificación	kfAUAH/ZWzmhXvbxCY9tfg==	Estado	Fecha y hora
Firmado Por	Isabel Andrade Avalos	Firmado	28/04/2026 09:21:29
Observaciones	Hacer constar que el presente documento ha sido aprobado inicialmente por pleno de fecha 16/04/2026. La Secretaria-Interventora Accidental	Página	20/25
Url De Verificación	<a href="https://portal.dipusevilla.es/vfirmaAytos/code/kfAUAH%2FZWzmhXvbxCY9tfg%3D%3D">https://portal.dipusevilla.es/vfirmaAytos/code/kfAUAH%2FZWzmhXvbxCY9tfg%3D%3D</a>		
Normativa	Este informe tiene carácter de copia electrónica auténtica con validez y eficacia administrativa de ORIGINAL (art. 27 Ley 39/2015).		



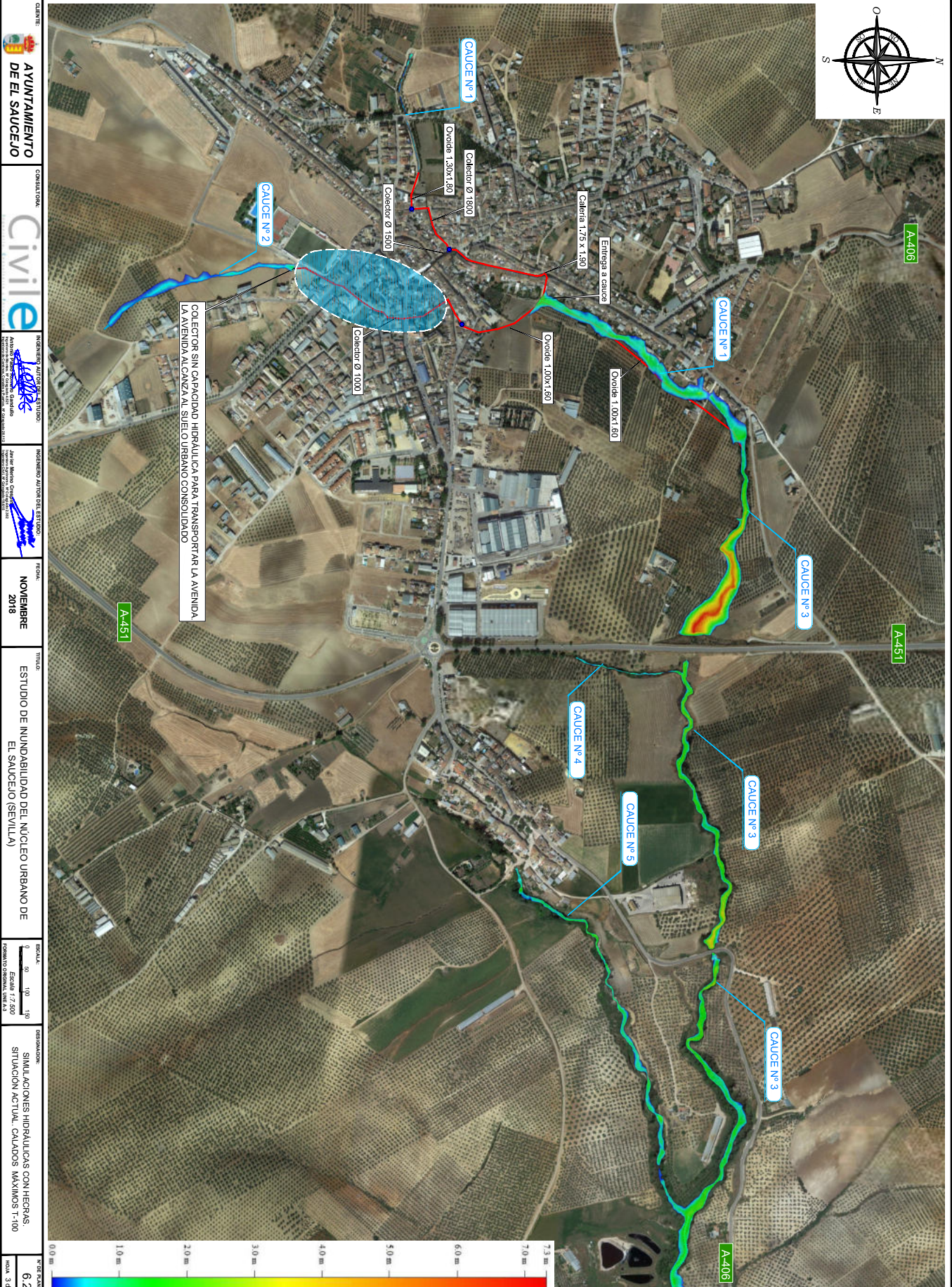

COLECTORES SIN CAPACIDAD HIDRÁULICA PARA TRANSPORTAR LA AVENIDA LA AVENIDA AL CANAL DEL SELO URBANO CONSOLIDADO

CLIENTE: AYUNTAMIENTO DE EL SAUCEJO

CONSTRUCCION: Civil e

PROYECTO: PLAN DE ORDENACIÓN DEL SELO URBANO CONSOLIDADO

INGENIERO AUTORES DEL ESTUDIO: Juan María García

FECHA: NOVIEMBRE 2018

TÍTULO: ESTUDIO DE INUNDABILIDAD DEL NÚCLEO URBANO DE EL SAUCEJO (SEVILLA)

ESCALA: 1:7.500

DESTINACIÓN: SIMULACIONES HIDRÁULICAS CON HECRAS. SITUACIÓN ACTUAL. CALADOS MÁXIMOS T-100

VERSIÓN: 6.2

Código Seguro De Verificación	kfAUAH/ZWzmhXvbxY9tfg==	Estado	Fecha y hora
Firmado Por	Isabel Andrade Avalos	Firmado	28/04/2026 09:21:29
Observaciones	Hacer constar que el presente documento ha sido aprobado inicialmente por pleno de fecha 16/04/2026. La Secretaria-Interventora Accidental	Página	21/25
Url De Verificación	<a href="https://portal.dipusevilla.es/vfirmaAyto/code/kfAUAH%2FZWzmhXvbxY9tfg%3D%3D">https://portal.dipusevilla.es/vfirmaAyto/code/kfAUAH%2FZWzmhXvbxY9tfg%3D%3D</a>		
Normativa	Este informe tiene carácter de copia electrónica auténtica con validez y eficacia administrativa de ORIGINAL (art. 27 Ley 39/2015).		



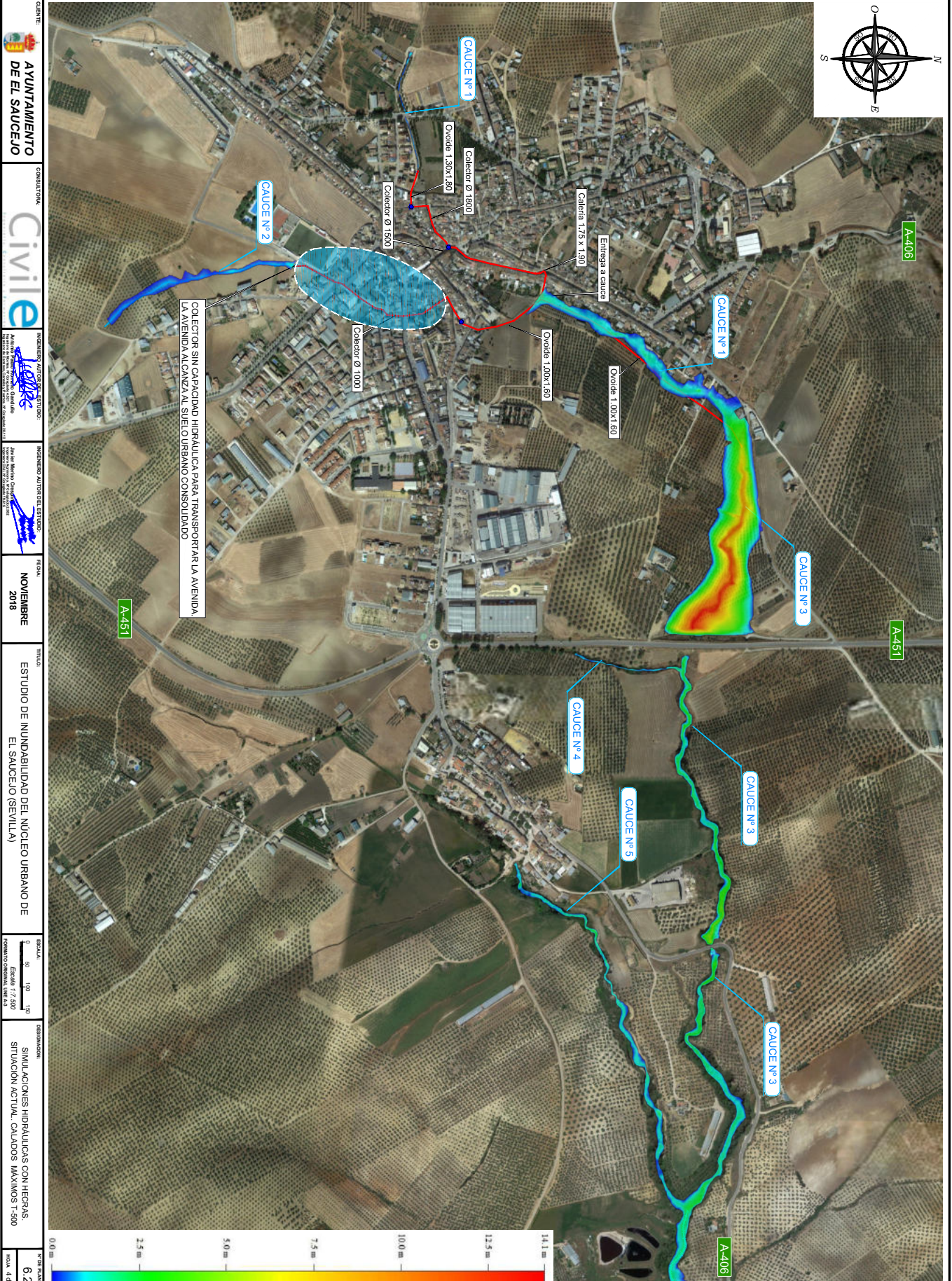

CLIENTE: AYUNTAMIENTO DE EL SAUCEJO

CONSTRUCCION: Civil

PROYECTO: PLAN DE ORDENACIÓN DEL SEÑO

INGENIERO AUTÓNOMO DE ESTUDIOS: Javier Muñoz García

FECHA: NOVIEMBRE 2018

TÍTULO: ESTUDIO DE INUNDABILIDAD DEL NÚCLEO URBANO DE EL SAUCEJO (SEVILLA)

ESCALA: 1:7.500

OBJETIVO: SIMULACIONES HIDRÁULICAS CON HEGRAS. SITUACIÓN ACTUAL. CALADOS MÁXIMOS T-500

Código Seguro De Verificación	kfAUAH/ZWzmhXvbxY9tfg==	Estado	Fecha y hora
Firmado Por	Isabel Andrade Avalos	Firmado	28/04/2026 09:21:29
Observaciones	Hacer constar que el presente documento ha sido aprobado inicialmente por pleno de fecha 16/04/2026. La Secretaria-Interventora Accidental	Página	22/25
Url De Verificación	<a href="https://portal.dipusevilla.es/vfirmaAytos/code/kfAUAH%2FZWzmhXvbxY9tfg%3D%3D">https://portal.dipusevilla.es/vfirmaAytos/code/kfAUAH%2FZWzmhXvbxY9tfg%3D%3D</a>		
Normativa	Este informe tiene carácter de copia electrónica auténtica con validez y eficacia administrativa de ORIGINAL (art. 27 Ley 39/2015).		





CLIENTE: AYUNTAMIENTO DE EL SAUCEJO

CONSEJERA: Civil e

PROYECTO: INGENIERIA AUTOMATICA ENTORNO

INGENIERO AUTOMATICO DEL ENTORNO: [Firma]

FECHA: NOVIEMBRE 2018

TITULO: ESTUDIO DE INUNDABILIDAD DEL NÚCLEO URBANO DE EL SAUCEJO (SEVILLA)

ESCALA: 1:7.000

OBJETIVO: SIMULACIONES HIDRAULICAS CON HECRAS. SITUACION ACTUAL. VELOCIDADES MAXIMAS T-5

FECHA CADENA: 6.3

FECHA: 14/11

Código Seguro De Verificación	kfAUAH/ZWzmhXvbxY9tfg==	Estado	Fecha y hora
Firmado Por	Isabel Andrade Avalos	Firmado	28/04/2026 09:21:29
Observaciones	Hacer constar que el presente documento ha sido aprobado inicialmente por pleno de fecha 16/04/2026. La Secretaria-Interventora Accidental	Página	23/25
Url De Verificación	<a href="https://portal.dipusevilla.es/vfirmaAytos/code/kfAUAH%2FZWzmhXvbxY9tfg%3D%3D">https://portal.dipusevilla.es/vfirmaAytos/code/kfAUAH%2FZWzmhXvbxY9tfg%3D%3D</a>		
Normativa	Este informe tiene carácter de copia electrónica auténtica con validez y eficacia administrativa de ORIGINAL (art. 27 Ley 39/2015).		



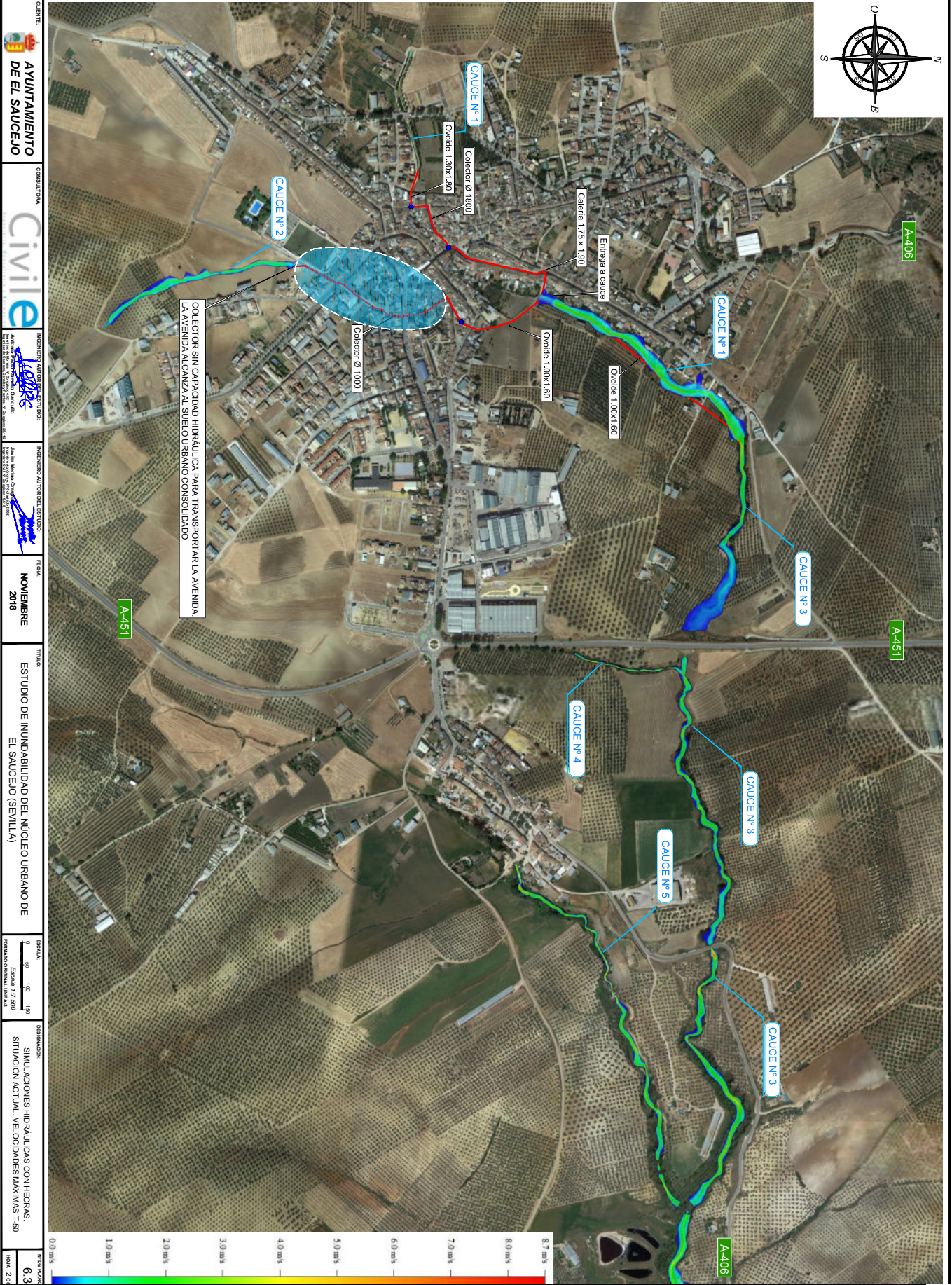

**CLIENTE:** AYUNTAMIENTO DE EL SAUCEJO  
**CONSTRUCCION:** Civil e  
**PROYECTISTA AUTÓNOMO:** [Logo]  
**INGENIERO AUTÓNOMO DE ESTUDIOS:** [Logo]  
**FECHA:** NOVIEMBRE 2018  
**TÍTULO:** ESTUDIO DE INUNDABILIDAD DEL NÚCLEO URBANO DE EL SAUCEJO (SEVILLA)  
**ESCALA:** 1:7.500  
**DESTINACION:** SIMULACIONES HIDRÁULICAS CON HECRAS. SITUACION ACTUAL. VELOCIDADES MÁXIMAS T-50  
**FECHA MODIFICACION:** 16/04/2018

<b>Código Seguro De Verificación</b>	kfAUAH/ZWzmnXvbxcy9tfg==	<b>Estado</b>	Firmado	<b>Fecha y hora</b>	28/04/2026 09:21:29
<b>Firmado Por</b>	Isabel Andrade Avalos	<b>Página</b>			24/25
<b>Observaciones</b>	Hacer constar que el presente documento ha sido aprobado inicialmente por pleno de fecha 16/04/2026. La Secretaria-Interventora Accidental				
<b>Url De Verificación</b>	<a href="https://portal.dipusevilla.es/vfirmaAytos/code/kfAUAH%2FZWzmnXvbxcy9tfg%3D%3D">https://portal.dipusevilla.es/vfirmaAytos/code/kfAUAH%2FZWzmnXvbxcy9tfg%3D%3D</a>				
<b>Normativa</b>	Este informe tiene carácter de copia electrónica auténtica con validez y eficacia administrativa de ORIGINAL (art. 27 Ley 39/2015).				



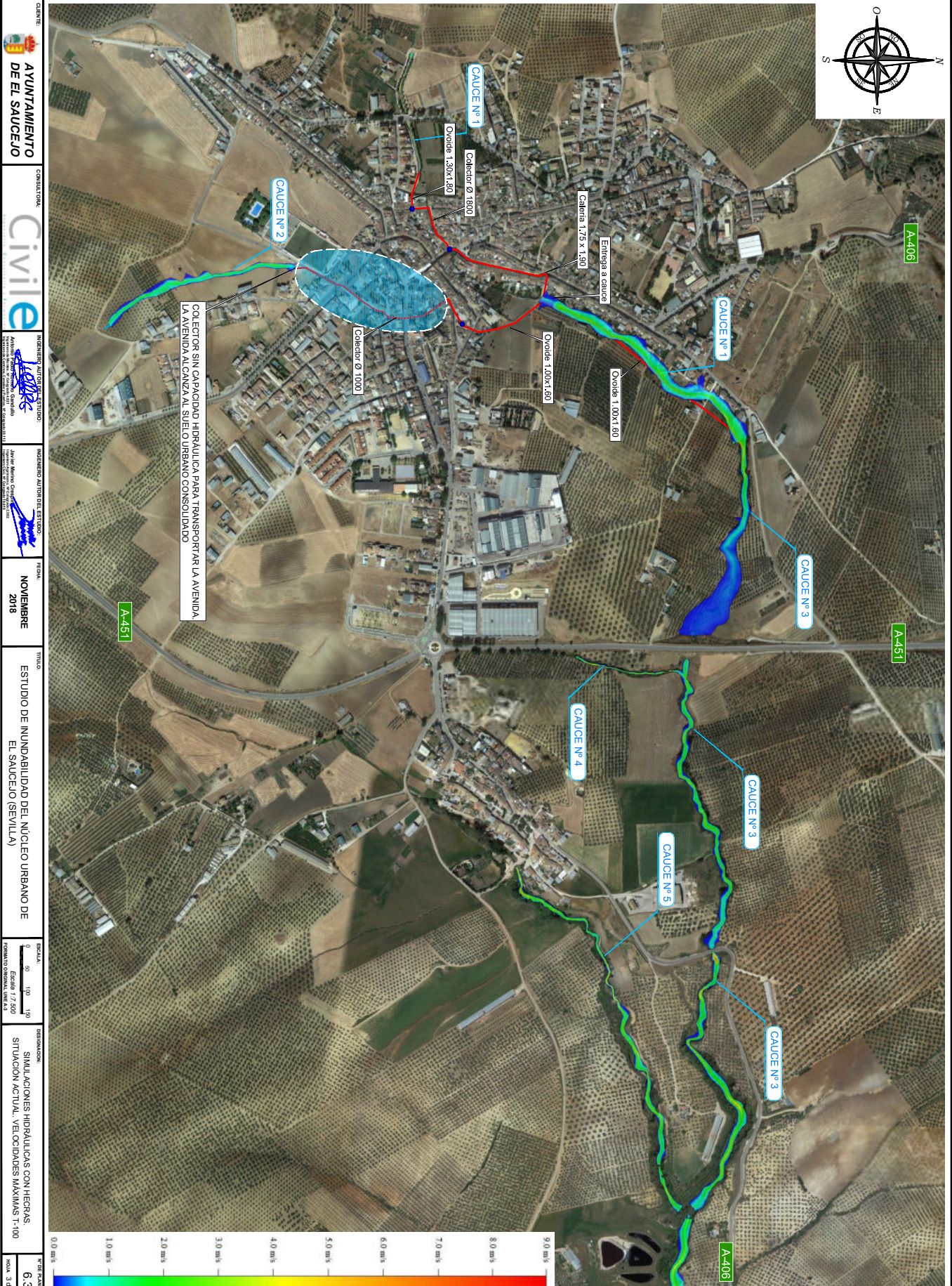

CLIENTE: AYUNTAMIENTO DE EL SAUCEJO

CONSTRUCCION: Civil e

PROYECTO: PLAN DE ORDENACIÓN DEL TERRITORIO

INGENIERO AUTORES DEL ESTUDIO: Juan de Marcos García

FECHA: NOVIEMBRE 2018

TÍTULO: ESTUDIO DE INUNDABILIDAD DEL NÚCLEO URBANO DE EL SAUCEJO (SEVILLA)

ESCALA: 1:7.000

OBJETIVO: SIMULACIONES HIDRÁULICAS CON HECRAS. SITUACION ACTUAL. VELOCIDADES MÁXIMAS 1-100

VERSIÓN: 6.3

Código Seguro De Verificación	kfAUAH/ZWzmhXvbxY9tfg==	Estado	Fecha y hora
Firmado Por	Isabel Andrade Avalos	Firmado	28/04/2026 09:21:29
Observaciones	Hacer constar que el presente documento ha sido aprobado inicialmente por pleno de fecha 16/04/2026. La Secretaria-Interventora Accidental	Página	25/25
Url De Verificación	<a href="https://portal.dipusevilla.es/vfirmaAytos/code/kfAUAH%2FZWzmhXvbxY9tfg%3D%3D">https://portal.dipusevilla.es/vfirmaAytos/code/kfAUAH%2FZWzmhXvbxY9tfg%3D%3D</a>		
Normativa	Este informe tiene carácter de copia electrónica auténtica con validez y eficacia administrativa de ORIGINAL (art. 27 Ley 39/2015).		

