



ENCUADRE TERRITORIAL

TERMINO MUNICIPAL



PLAN BÁSICO DE ORDENACIÓN MUNICIPAL



EL SAUCEJO



ESTUDIO AMBIENTAL ESTRATÉGICO

FASCÍCULO

OCT-2025

ENCUADRE TERRITORIAL

ENCUADRE TERRITORIAL

1.1

ESCALA: 1:50.000

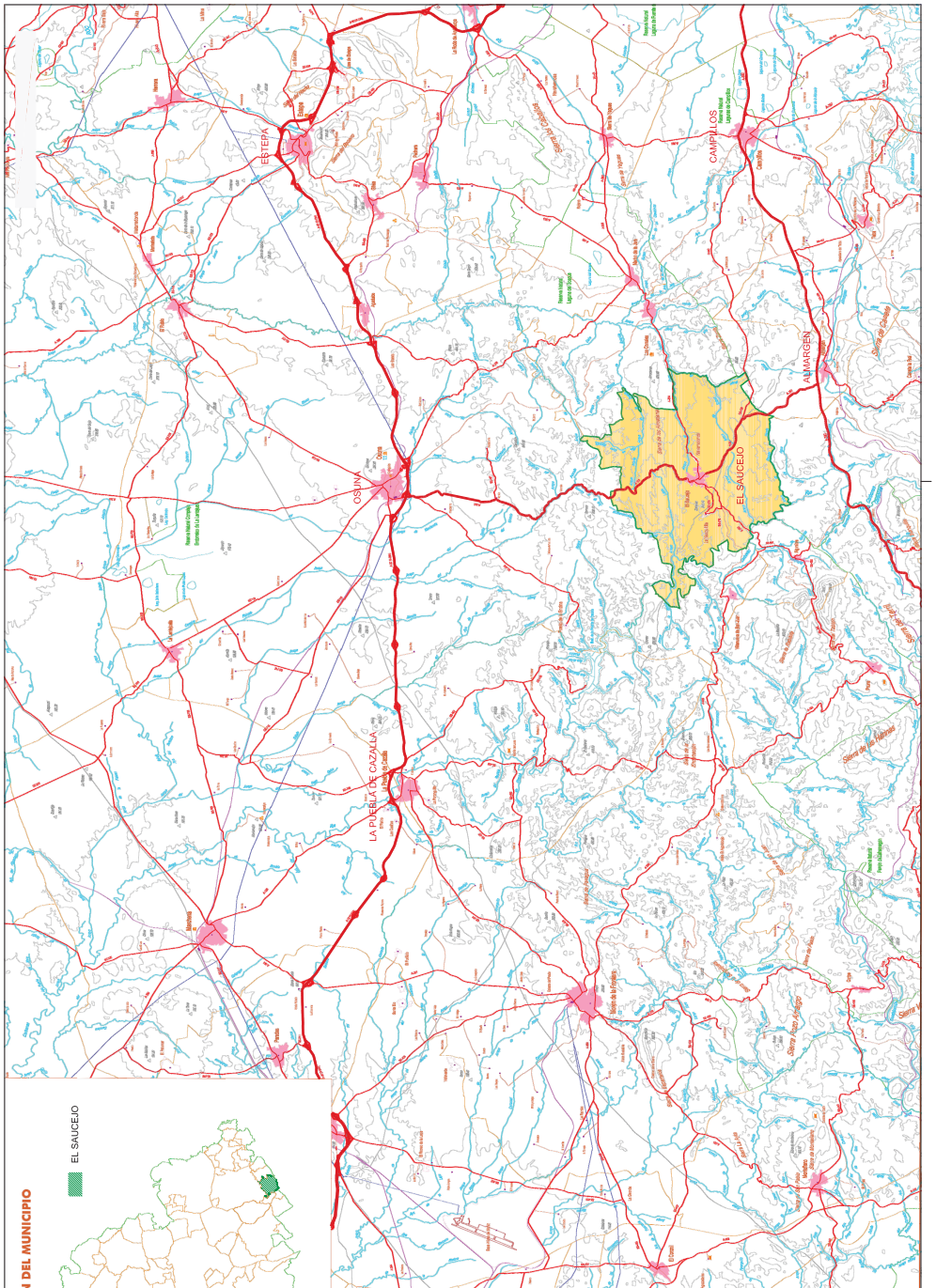

Código Seguro De Verificación	pTXnHPLvX84CC1a/uiLggg==	Estado	Fecha y hora
Firmado Por	Isabel Andrade Avalos	Firmado	28/04/2026 09:21:33
Observaciones	Hacer constar que el presente documento ha sido aprobado inicialmente por pleno de fecha 16/04/2026. La Secretaria-Interventora Accidental	Página	1/10
Url De Verificación	https://portal.dipusevilla.es/vfirmaAytos/code/pTXnHPLvX84CC1a%2FuiLggg%3D%3D		
Normativa	Este informe tiene carácter de copia electrónica auténtica con validez y eficacia administrativa de ORIGINAL (art. 27 Ley 39/2015).		



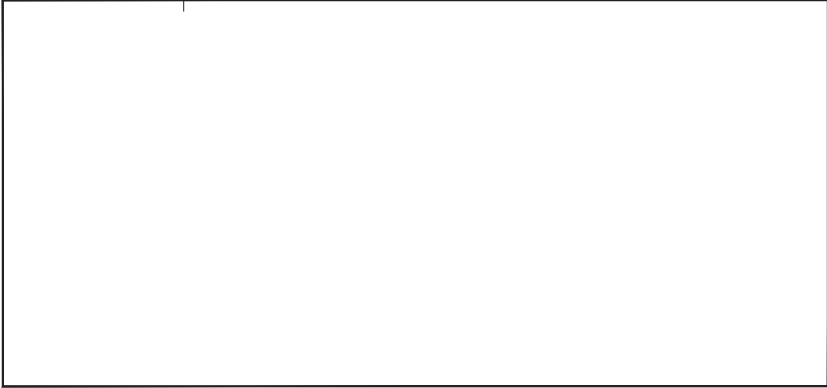

GEOLOGÍA / LITOLOGÍA

- TRIAS (p)
- DOGGER (p)
- BALEARES MIOCENO (p)
- MARSA MIOCENO (p)
- NEOGENO (p)
- CUATERNARIO (p)
- HUERO (HU)
- Rio
- Carretera

LEVANTE TERRINO MUNICIPAL

P. B. O. M.
PLAN BÁSICO DE ORDENACIÓN MUNICIPAL

EL SAUCEJO

ESTUDIO AMBIENTAL ESTRATÉGICO

OCT - 2025

HOJA NÚMERO

TERRITORIO MUNICIPAL

GEOLOGÍA - LITOLOGÍA

2.1

ESCALA 1:20.000

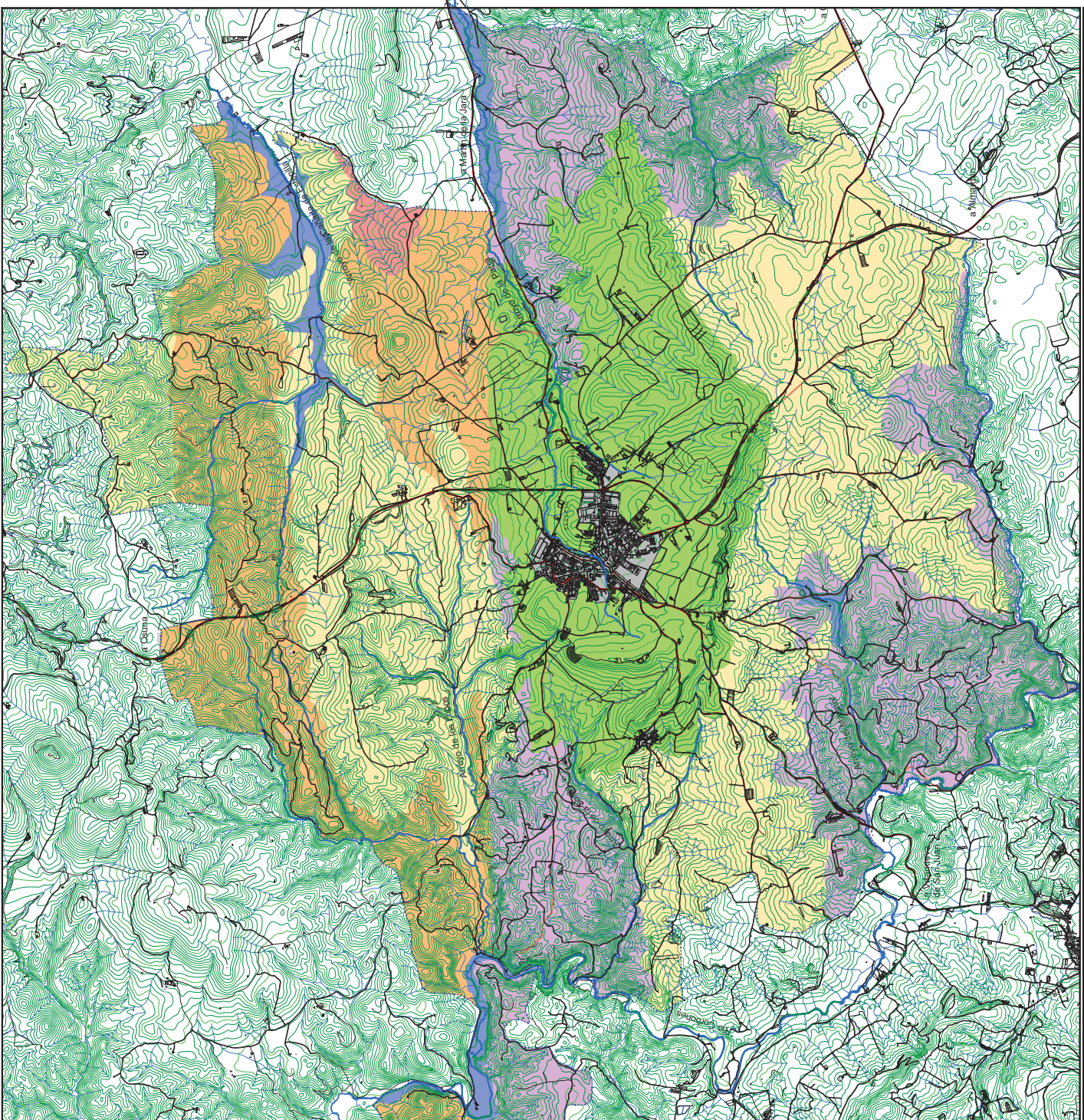

Código Seguro De Verificación	pTXnhPLVx84CC1a/w1Lgdc	Estado	Fecha y hora
Firmado Por	Isabel Andrade Avalos	Fecha	28/04/2026 09:21:33
Observaciones	Hacer constar que el presente documento ha sido aprobado inicialmente por pleno de fecha 16/04/2026. La Secretaria-Interventora Accidental	Página	3/10
Url De Verificación	https://portal.dipusevilla.es/vfirmaAytos/code/pTXnhPLVx84CC1a%2Fu1Lg9g%3D%3D		
Normativa	Este informe tiene carácter de copia electrónica auténtica con validez y eficacia administrativa de ORIGINAL (art. 27 Ley 39/2015).		



PLAN BÁSICO DE ORDENACIÓN MUNICIPAL
 EL SAUCEJO
 ESTUDIO AMBIENTAL ESTRATÉGICO
 OCT - 2025
 HOJA NÚMERO
 TERRITORIO MUNICIPAL
 GEOLOGÍA - LITOLOGÍA
 2.1
 ESCALA 1:20.000

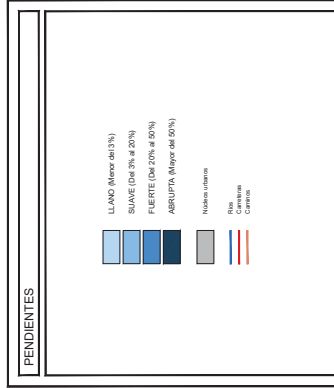
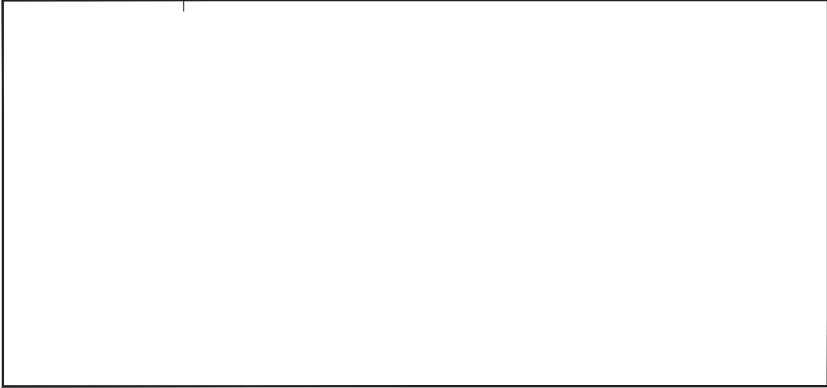

PLAN BÁSICO DE ORDENACIÓN MUNICIPAL
 ESTUDIO AMBIENTAL ESTRATÉGICO
 EL SAUCEJO
 OCT - 2025
 TERRITORIO MUNICIPAL
GEOLOGIA - PENDIENTES
2.2

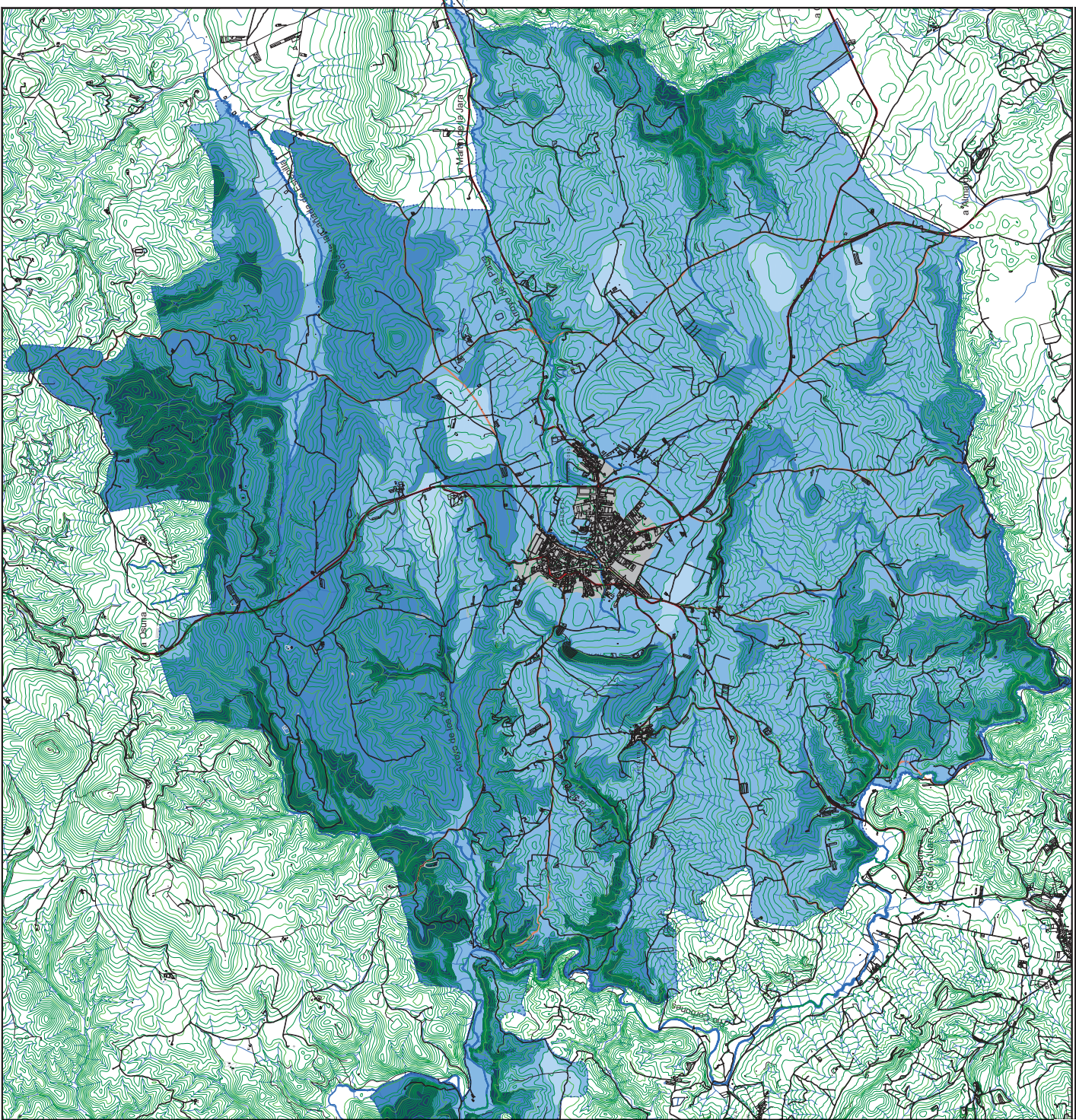

Código Seguro De Verificación	p1XnhPLvX84CC1a/viLgds	Estado	Fecha y hora
Firmado Por	Isabel Andrade Avalos	Fecha	28/04/2026 09:21:33
Observaciones	Hacer constar que el presente documento ha sido aprobado inicialmente por pleno de fecha 16/04/2026. La Secretaria-Interventora Accidental	Página	4/10
Url De Verificación	https://portal.dipusevilla.es/vfirmaAytos/code/p1XnhPLvX84CC1a%2FuiLggs%3D%3D		
Normativa	Este informe tiene carácter de copia electrónica auténtica con validez y eficacia administrativa de ORIGINAL (art. 27 Ley 39/2015).		



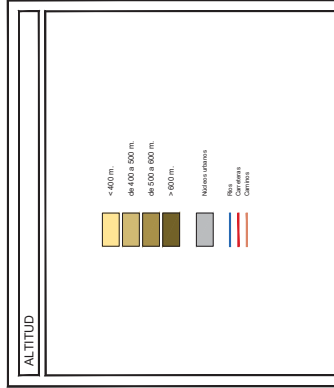
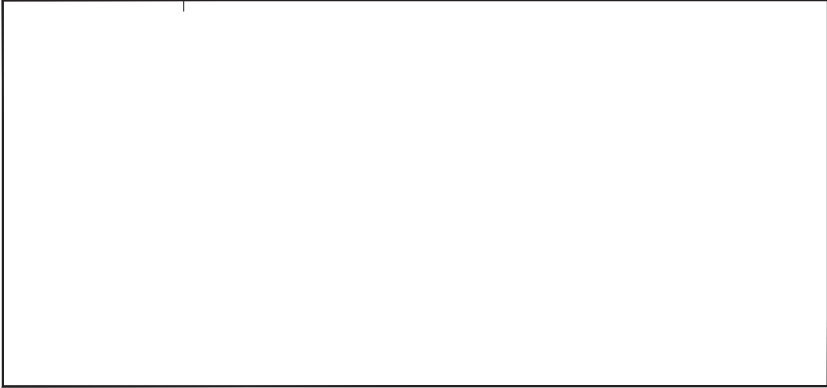

LEVANTE TERRITORIO MUNICIPAL

P. B. O. M.
 PLAN BÁSICO DE ORDENACIÓN MUNICIPAL

EL SAUCEJO

ESTUDIO AMBIENTAL ESTRATÉGICO

OCT. 2025

INICIO TERMINO

TERRITORIO MUNICIPAL
GEOLOGÍA - ALTITUD

2.3

ESCALA 1:20.000

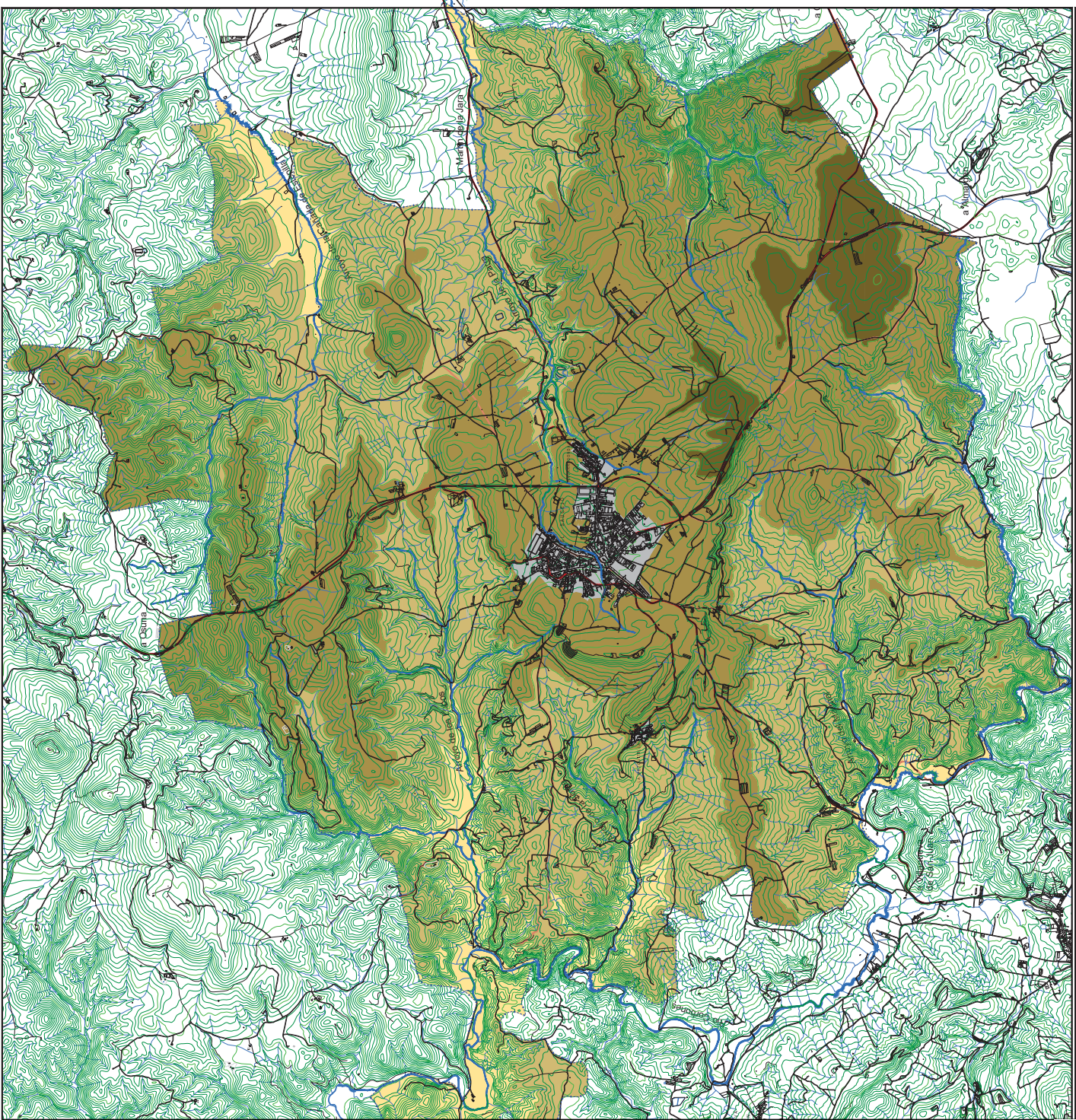

Código Seguro De Verificación	pTXnhPLvX84CC1a/wlGgds	Estado	Fecha y hora
Firmado Por	Isabel Andrade Avalos	Firmado	28/04/2026 09:21:33
Observaciones	Hacer constar que el presente documento ha sido aprobado inicialmente por pleno de fecha 16/04/2026. La Secretaria-Interventora Accidental	Página	5/10
Url De Verificación	https://portal.dipusevilla.es/vfirmaAytos/code/pTXnhPLvX84CC1a%2FuiLggg%3D%3D		
Normativa	Este informe tiene carácter de copia electrónica auténtica con validez y eficacia administrativa de ORIGINAL (art. 27 Ley 39/2015).		



ESTADÍSTICA DE DOCUMENTOS

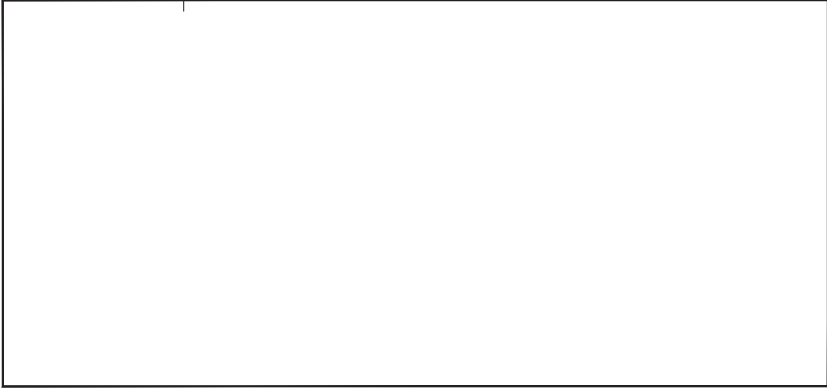

EROSIÓN

	BAJA
	MODERADA
	ALTA
	BIEN/ALTA
	ACTIVA
	Medio urbano
	Rio
	Carretera
	Camino

LEYENTE TERRITORIO MUNICIPAL

P. B. O. M.
 PLAN BÁSICO DE ORDENACIÓN MUNICIPAL

EL SAUCEJO
 ESTUDIO AMBIENTAL ESTRATÉGICO

OCT - 2025
 PAGO TRÁMITE

TERRITORIO MUNICIPAL
GEOLOGÍA - EROSIÓN

2.4

MOGAL (2018)

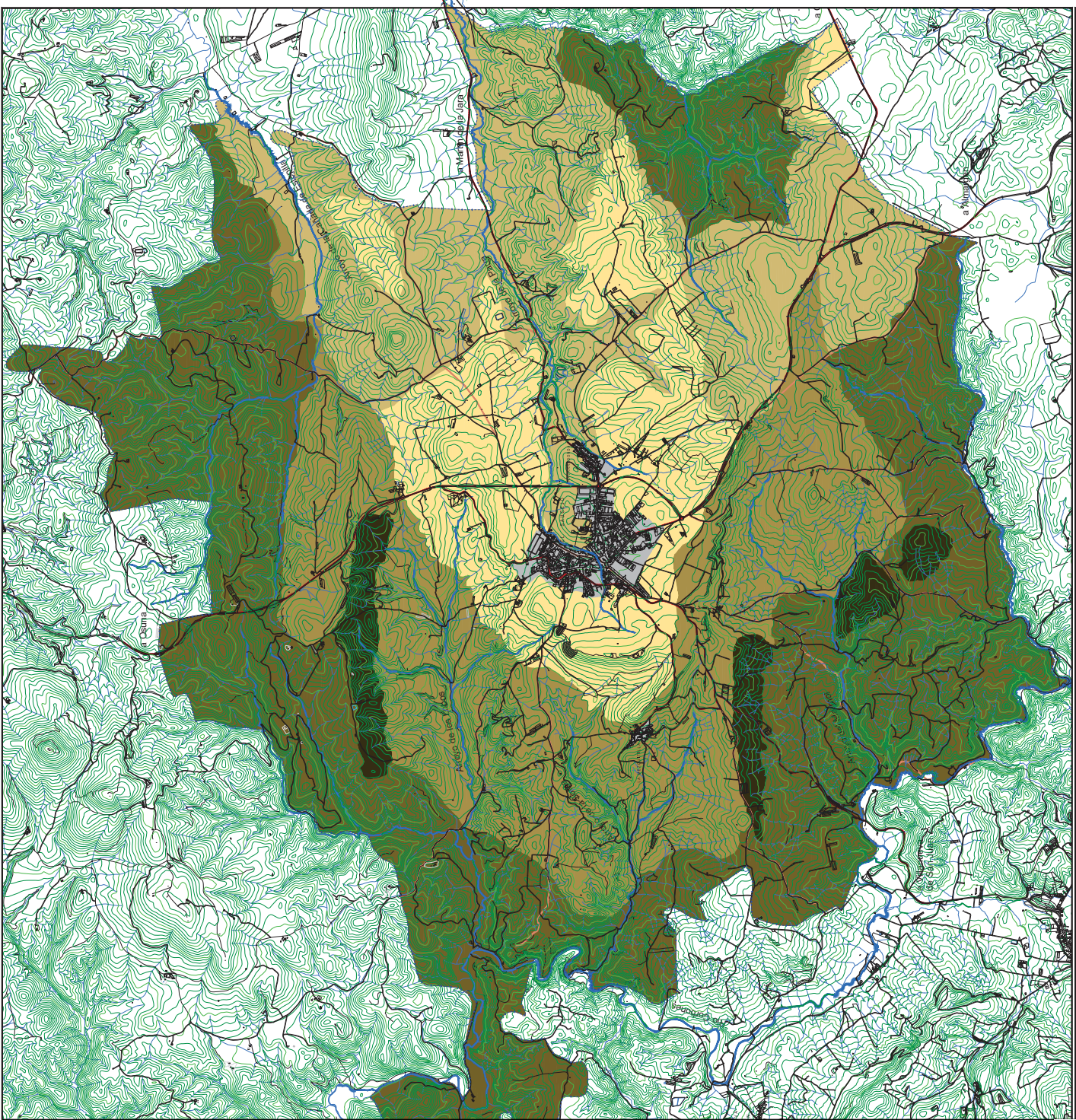

Código Seguro De Verificación	pTXnhPLVx84CC1a%2Fu1Lggg%3D%3D	Estado	Fecha y hora
Firmado Por	Isabel Andrade Avalos	Firmado	28/04/2026 09:21:33
Observaciones	Hacer constar que el presente documento ha sido aprobado inicialmente por pleno de fecha 16/04/2026. La Secretaria-Interventora Accidental	Página	6/10
Url De Verificación	https://portal.dipusevilla.es/vfirmaAytos/code/pTXnhPLVx84CC1a%2Fu1Lggg%3D%3D		
Normativa	Este informe tiene carácter de copia electrónica auténtica con validez y eficacia administrativa de ORIGINAL (art. 27 Ley 39/2015).		



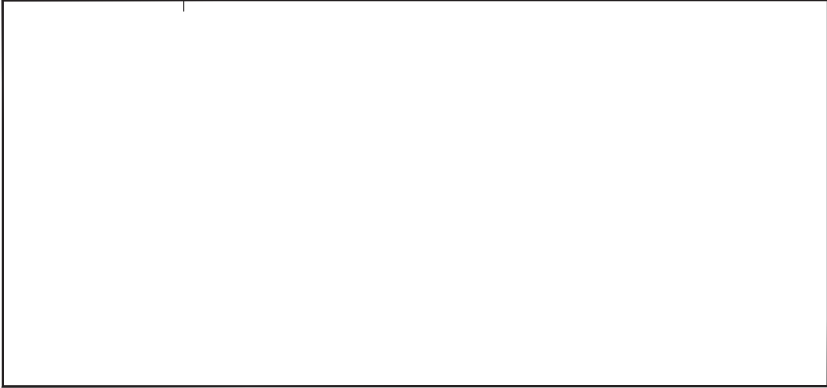

HIDROLOGÍA

- ACUÍFERO
- CURSOS FLUVIALES
- LIMITE DE CUENCAS
- CUENCA DEL RIO BLANCO
- CUENCA DEL RIO CORONONES
- NOVEDAD
- Camino
- Calle

..... LIMITE TERMINO MUNICIPAL

P R O M
 PLAN BASICO DE ORDENACION MUNICIPAL

EL SAUCEJO

ESTUDIO AMBIENTAL ESTRATEGICO

OCT - 2025

NOVIEMBRE

TERMINO MUNICIPAL

HIDROLOGIA SUPERFICIAL Y SUBTERRANEA

2.5

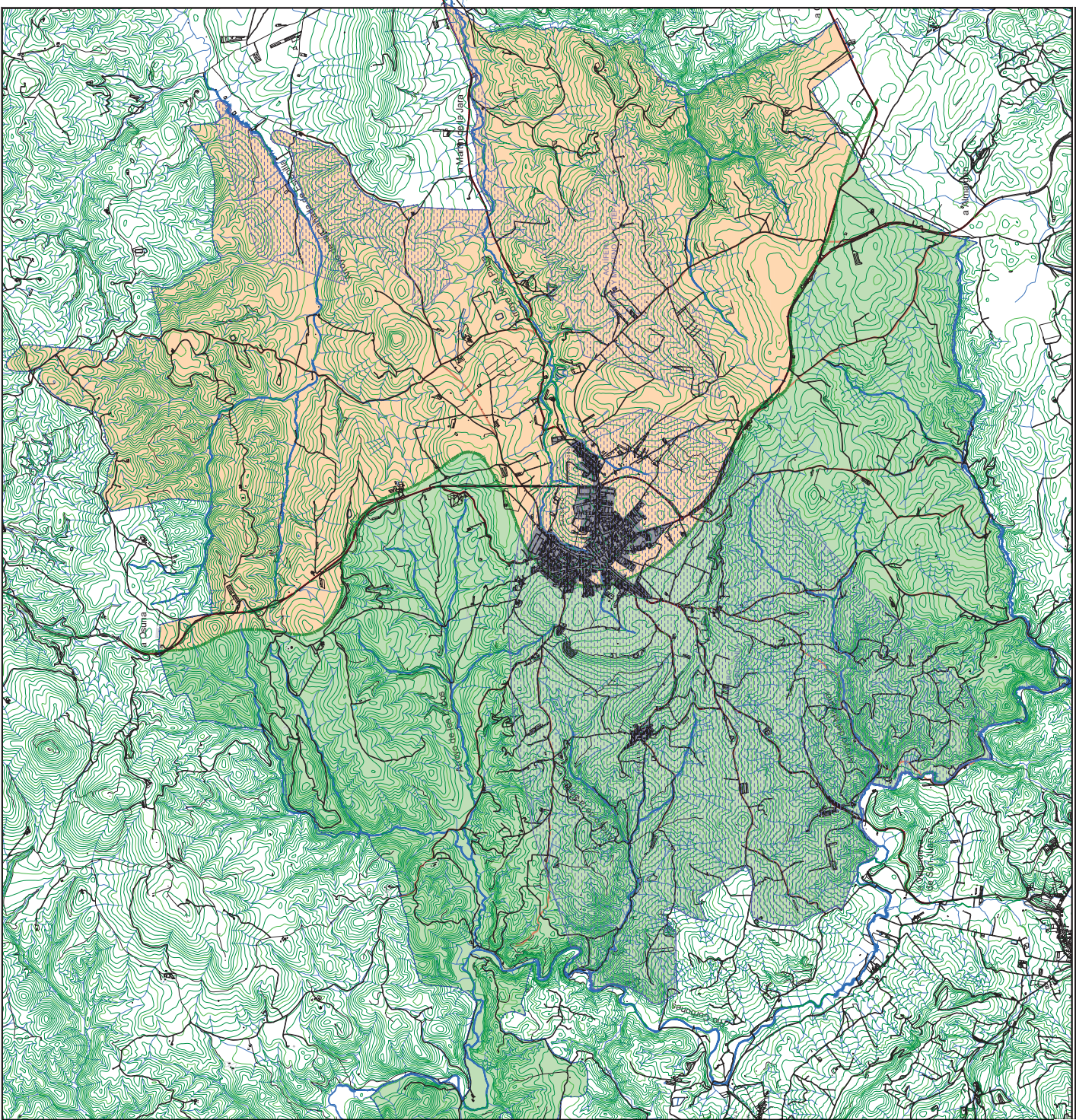

Código Seguro De Verificación	pTXnhPLVx84CC1a/viLgds	Estado	Fecha y hora
Firmado Por	Isabel Andrade Avalos	Fecha	28/04/2026 09:21:33
Observaciones	Hacer constar que el presente documento ha sido aprobado inicialmente por pleno de fecha 16/04/2026. La Secretaria-Interventora Accidental	Página	7/10
Url De Verificación	https://portal.dipusevilla.es/vfirmaAytos/code/pTXnhPLVx84CC1a%2FuiLggg%3D%3D		
Normativa	Este informe tiene carácter de copia electrónica auténtica con validez y eficacia administrativa de ORIGINAL (art. 27 Ley 39/2015).		



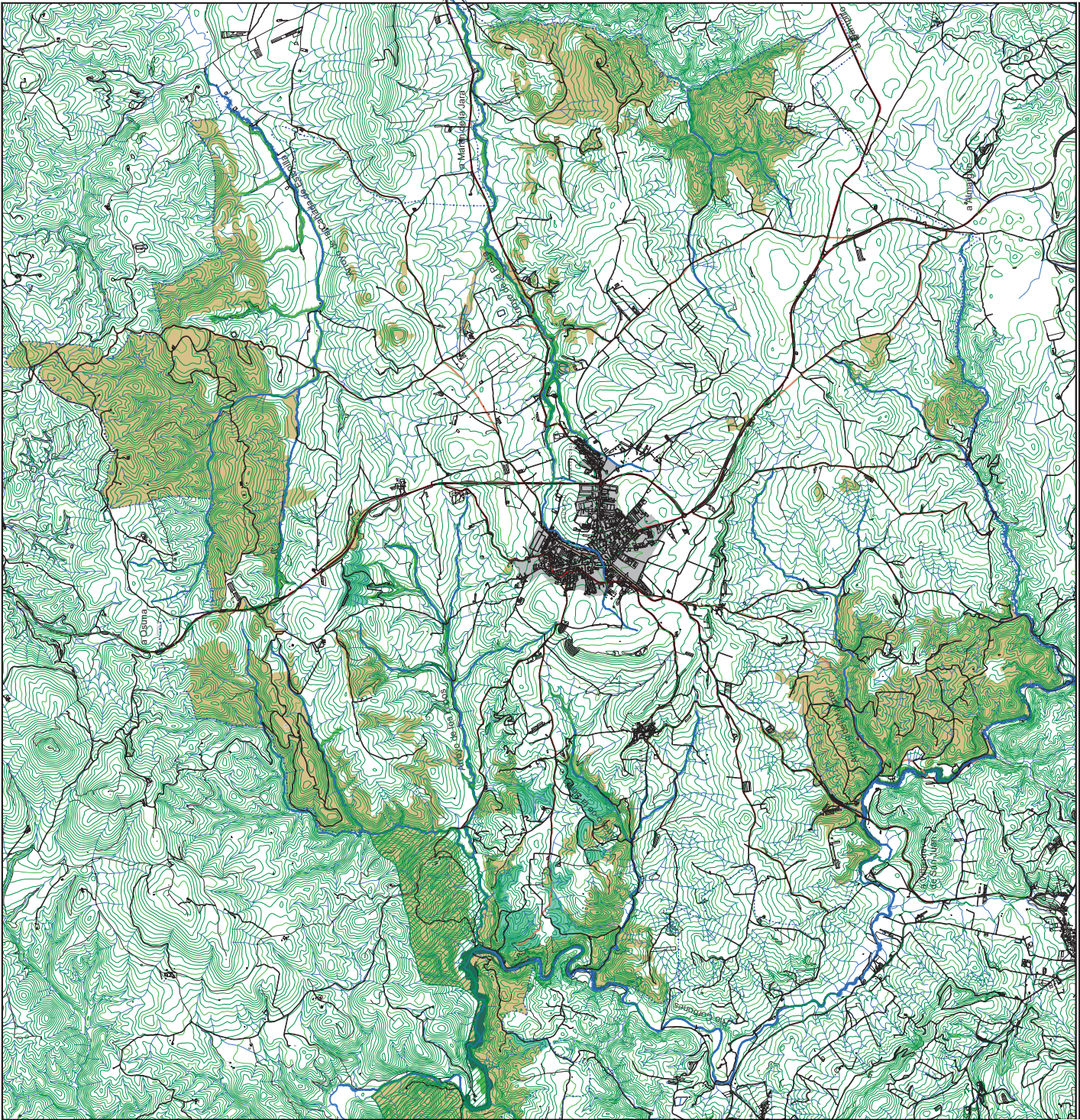

ÁREAS DE VEGETACIÓN NATURAL

- NATURAL / PASTIZAL
- ARBOLADO DISPERSO (Bosque)
- RIBERA CON VEGETACION
- ZONA DE ESPECIAL CONSERVACION
- Cerro de San Juan - EL PINALEJO
- Nubes de niebla
- Riesgo
- Cuerpos de agua

1:10,000

LINEA TERMINO MUNICIPAL

P. B. O. M.
PLAN BÁSICO DE ORDENACIÓN MUNICIPAL

EL SAUCEJO

ESTUDIO AMBIENTAL ESTRATÉGICO

OCT - 2025

NOVIEMBRE

TERRITORIO MUNICIPAL

ÁREAS DE VEGETACIÓN NATURAL

2.6

Código Seguro De Verificación	pTXnhPLVx84CC1a/walggds	Estado	Fecha y hora
Firmado Por	Isabel Andrade Avalos	Asignado	28/04/2026 09:21:33
Observaciones	Hacer constar que el presente documento ha sido aprobado inicialmente por pleno de fecha 16/04/2026. La Secretaria-Interventora Accidental	Página	8/10
Url De Verificación	https://portal.dipusevilla.es/vfirmaAytos/code/pTXnhPLVx84CC1a%2Fu1Lggg%3D%3D		
Normativa	Este informe tiene carácter de copia electrónica auténtica con validez y eficacia administrativa de ORIGINAL (art. 27 Ley 39/2015).		



SECRETARÍA DE PLANEACIÓN Y ORDENACIÓN TERRITORIAL

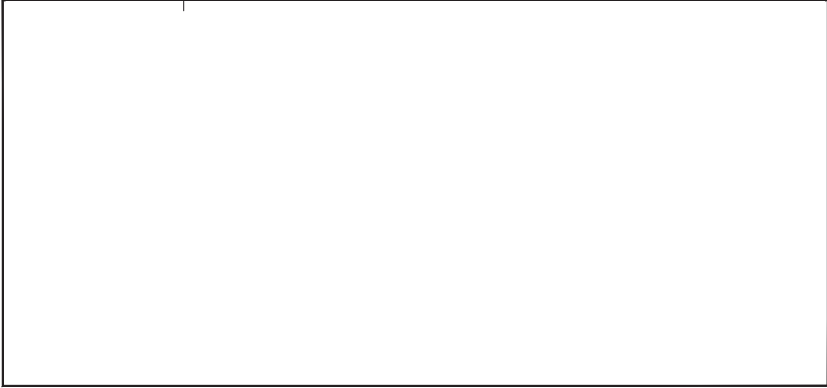

USOS DEL SUELO

- AMATORIAL / PASTIZAL
- HERBACEOS Y OTROS SECANOS
- NIUEVOS CULTIVOS
- OLIVAR
- HUERTA
- USO INDUSTRIAL
- USO URBANO

Regata

Rio
Carretera
Cinturón

LÍMITE TERRITORIO MUNICIPAL

P. B. O. M.
PLAN BÁSICO DE ORDENACIÓN MUNICIPAL

EL SAUCEJO

ESTUDIO AMBIENTAL ESTRATÉGICO

NOVIEMBRE 2025

OCT - 2025

REVISADO

TERRITORIO MUNICIPAL

USOS DEL SUELO

2.7

BOCA Nº 17/2019

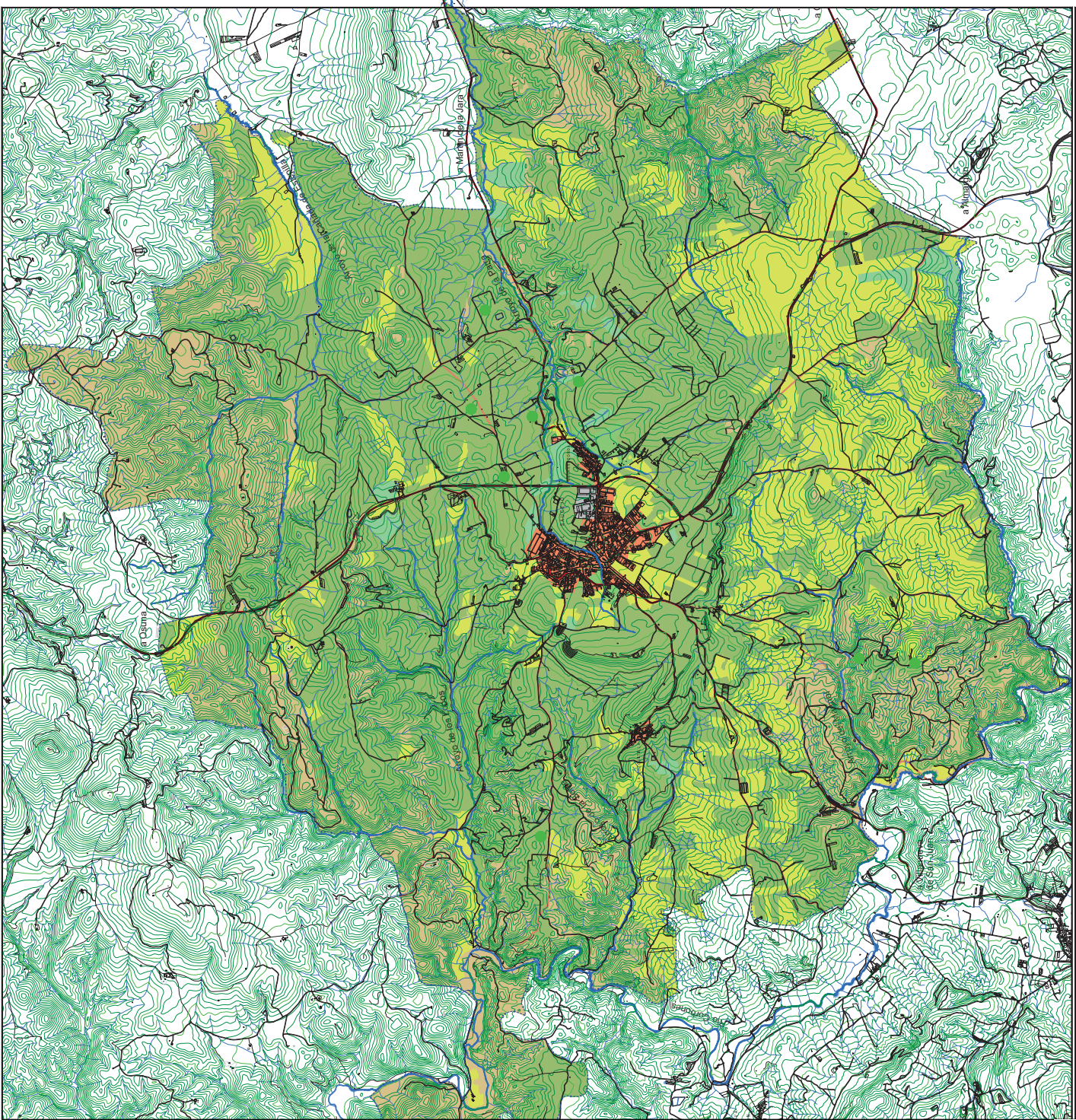

Código Seguro De Verificación	pTXnhPLVx84CC1a/viLgds	Estado	Fecha y hora
Firmado Por	Isabel Andrade Avalos	Asignado	28/04/2026 09:21:33
Observaciones	Hacer constar que el presente documento ha sido aprobado inicialmente por pleno de fecha 16/04/2026. La Secretaria-Interventora Accidental	Página	9/10
Url De Verificación	https://portal.dipusevilla.es/vfirmaAytos/code/pTXnhPLVx84CC1a%2FuilLggg%3D%3D		
Normativa	Este informe tiene carácter de copia electrónica auténtica con validez y eficacia administrativa de ORIGINAL (art. 27 Ley 39/2015).		



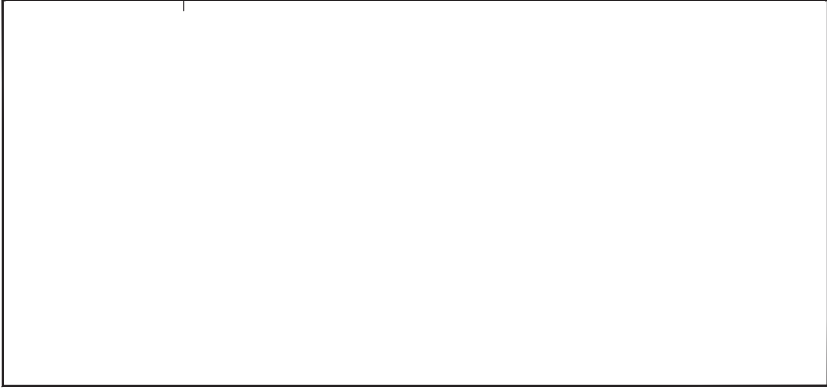

USOS DEL SUELO

- COMPLEJO SERVIDOR "EL PALMERO"
- YACIMIENTOS ARQUEOLÓGICOS
- ZONA DE ESPECIAL CONSERVACIÓN
- NÚCLEOS URBANOS
- VIA REGULADA (Carretera y Autovía)
- VIA REGULADA
- Tramo de Carretera Urbana
- CAMINOS RURALES
- REDO DE CARRETERAS (Zona de Interés Público)
- Área de Interés Público
- Área de Interés Público
- Área de Interés Público
- Área de Interés Público

LINEA TERMINAL MUNICIPAL

P R O M
 PLAN BÁSICO DE ORDENACIÓN MUNICIPAL

EL SAUCEJO

ESTUDIO AMBIENTAL ESTRATÉGICO

NOV-2019
 OCT-2025
 MACROALUMNO

TERRITORIO MUNICIPAL
**ARTICULACIÓN DEL TERRITORIO MUNICIPAL:
 BIENES Y ELEMENTOS DE INTERÉS**

2.8

ESCALA 1:25000



Código Seguro De Verificación	pTXnhPLVx84CC1a%2Fu1Lg9g%3D%3D	Estado	Fecha y hora
Firmado Por	Isabel Andrade Avalos	Asignado	28/04/2026 09:21:33
Observaciones	Hacer constar que el presente documento ha sido aprobado inicialmente por pleno de fecha 16/04/2026. La Secretaria-Interventora Accidental	Página	10/10
Url De Verificación	https://portal.dipusevilla.es/vfirmaAytos/code/pTXnhPLVx84CC1a%2Fu1Lg9g%3D%3D		
Normativa	Este informe tiene carácter de copia electrónica auténtica con validez y eficacia administrativa de ORIGINAL (art. 27 Ley 39/2015).		

