

PROTECCIÓN DEL PATRIMONIO	
PATRIMONIO ARQUITECTÓNICO	
1	...
2	...
3	...
4	...
5	...
6	...
7	...
8	...
9	...
10	...
11	...
12	...
13	...
14	...
15	...
16	...
17	...
18	...
19	...
20	...
21	...
22	...
23	...
24	...
25	...
26	...
27	...
28	...
29	...
30	...
31	...
32	...
33	...
34	...
35	...
36	...
37	...
38	...
39	...
40	...
41	...
42	...
43	...
44	...
45	...
46	...
47	...
48	...
49	...
50	...
51	...
52	...
53	...
54	...
55	...
56	...
57	...
58	...
59	...
60	...
61	...
62	...
63	...
64	...
65	...
66	...
67	...
68	...
69	...
70	...
71	...
72	...
73	...
74	...
75	...
76	...
77	...
78	...
79	...
80	...
81	...
82	...
83	...
84	...
85	...
86	...
87	...
88	...
89	...
90	...
91	...
92	...
93	...
94	...
95	...
96	...
97	...
98	...
99	...
100	...

PLAN BÁSICO DE ORDENACIÓN MUNICIPAL

EL SAUCEJO

PROTECCIÓN DEL PATRIMONIO

PROTECCIÓN DEL PATRIMONIO

PLAN BÁSICO DE ORDENACIÓN MUNICIPAL

EL SAUCEJO

PROTECCIÓN DEL PATRIMONIO

Código Seguro De Verificación	ur/mM4hB1zoteIAe7VxEtW==	Estado	Fecha y hora
Firmado Por	Isabel Andrade Avalos	Firmado	28/04/2026 09:21:28
Observaciones	Hacer constar que el presente documento ha sido aprobado inicialmente por pleno de fecha 16/04/2026. La Secretaria-Interventora Accidental	Página	1/7
Url De Verificación	https://portal.dipusevilla.es/vfirmaAytos/code/ur%2FmM4hB1zoteIAe7VxEtW%3D%3D		
Normativa	Este informe tiene carácter de copia electrónica auténtica con validez y eficacia administrativa de ORIGINAL (art. 27 Ley 39/2015).		



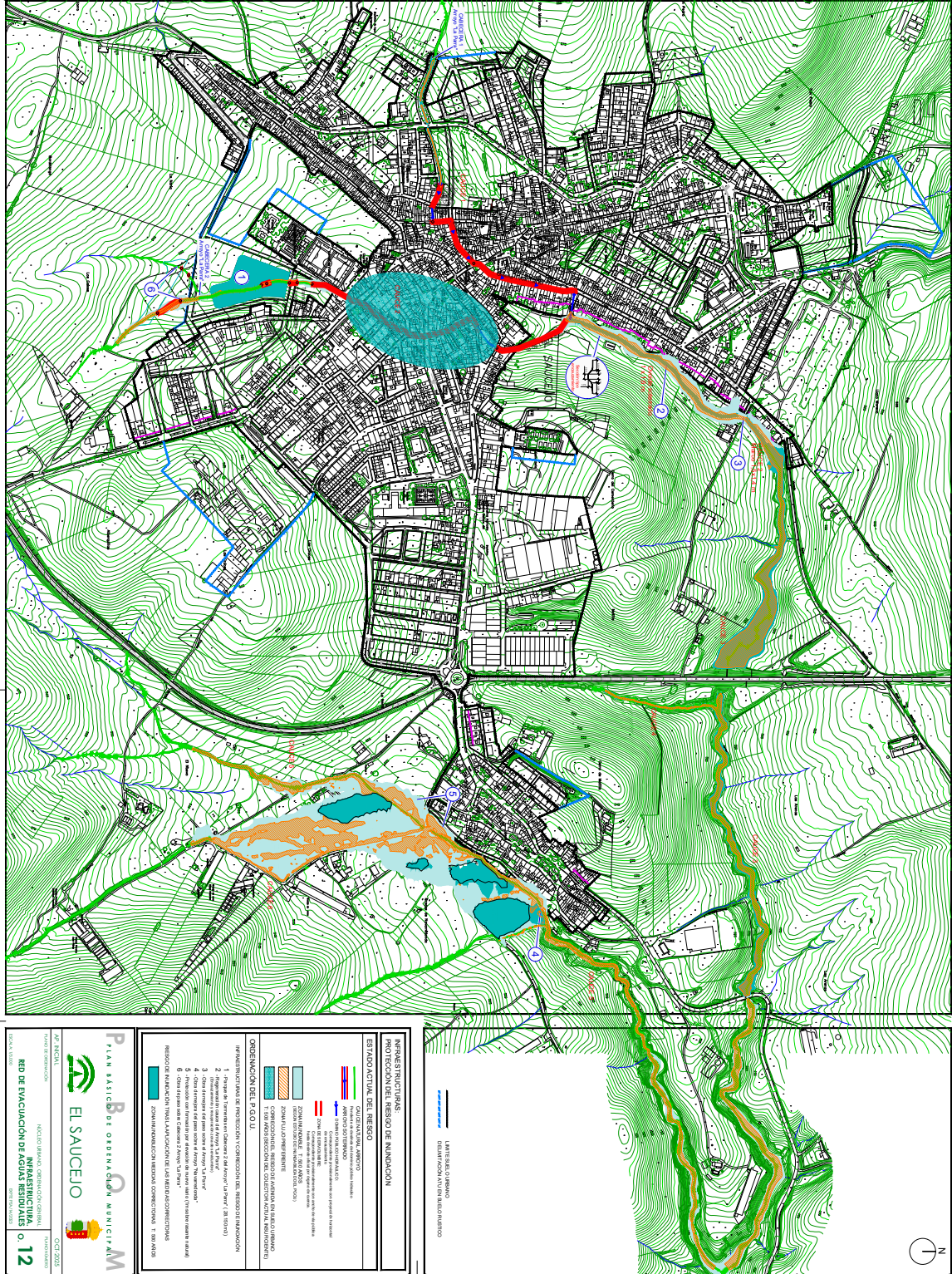

Código Seguro De Verificación	uR/mM4hBlzoteIAe7VxEtW==	Estado	Fecha y hora
Firmado Por	Isabel Andrade Avalos	Firmado	28/04/2026 09:21:28
Observaciones	Hacer constar que el presente documento ha sido aprobado inicialmente por pleno de fecha 16/04/2026. La Secretaria-Interventora Accidental	Página	2/7
Url De Verificación	https://portal.dipusevilla.es/vfirmaAytos/code/uR%2FmM4hBlzoteIAe7VxEtW%3D%3D		
Normativa	Este informe tiene carácter de copia electrónica auténtica con validez y eficacia administrativa de ORIGINAL (art. 27 Ley 39/2015).		



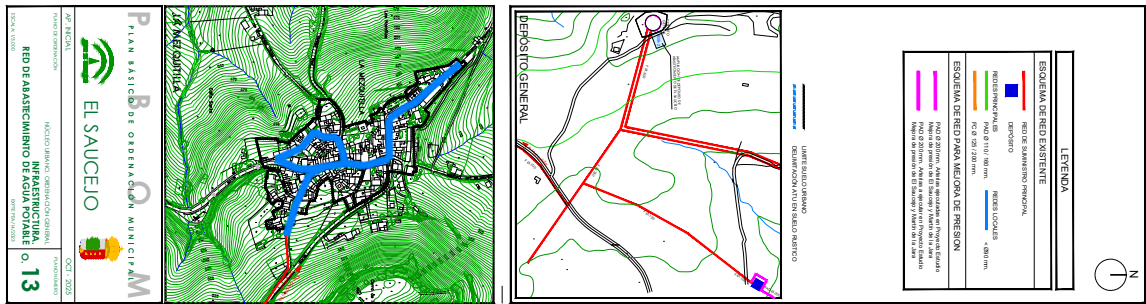
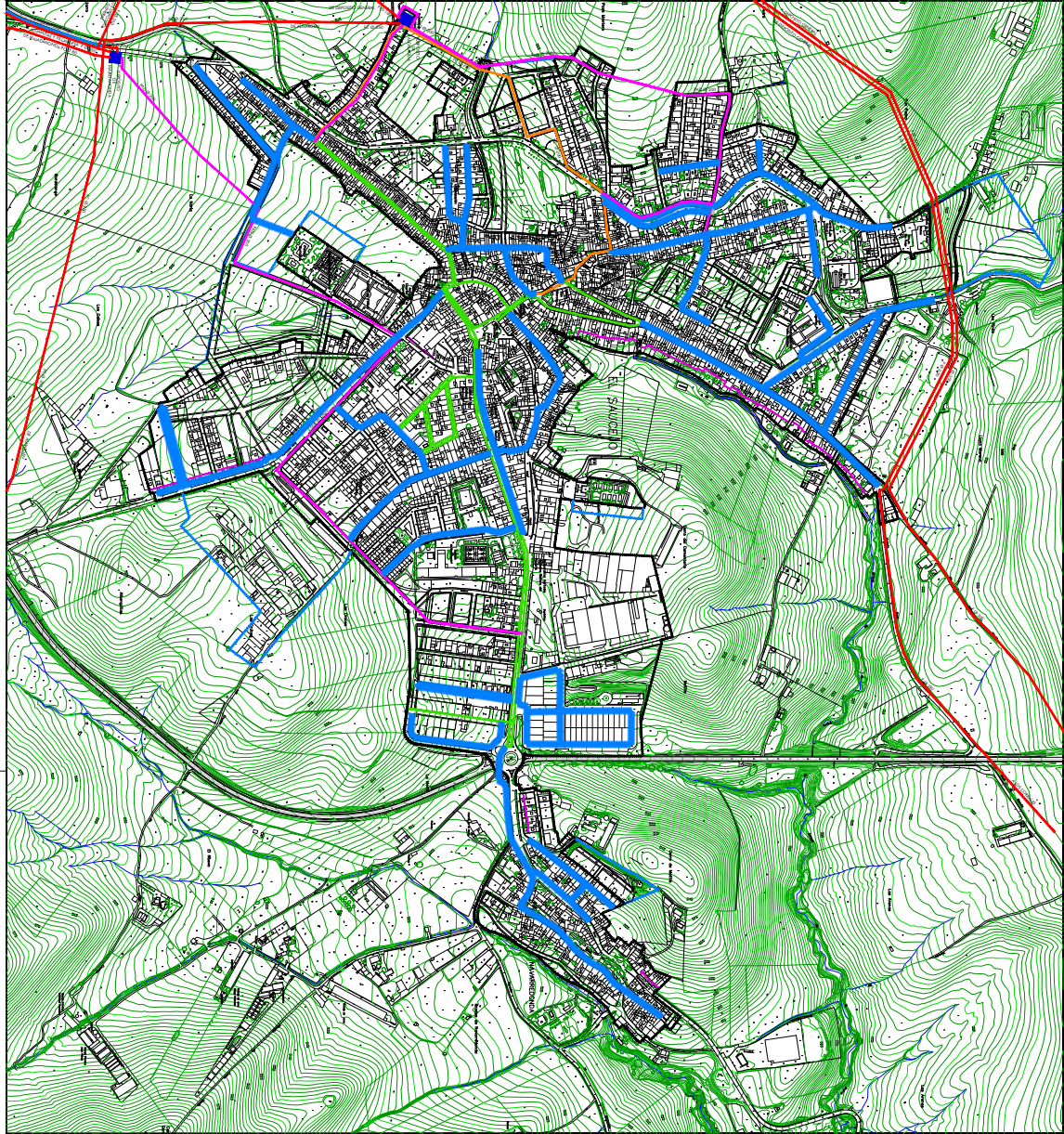

Código Seguro De Verificación	uR/mM4hBlzoteIAe7VxEtW==	Estado	Fecha y hora
Firmado Por	Isabel Andrade Avalos	Firmado	28/04/2026 09:21:28
Observaciones	Hacer constar que el presente documento ha sido aprobado inicialmente por pleno de fecha 16/04/2026. La Secretaria-Interventora Accidental	Página	3/7
Url De Verificación	https://portal.dipusevilla.es/vfirmaAytos/code/uR%2FmM4hBlzoteIAe7VxEtW%3D%3D		
Normativa	Este informe tiene carácter de copia electrónica auténtica con validez y eficacia administrativa de ORIGINAL (art. 27 Ley 39/2015).		



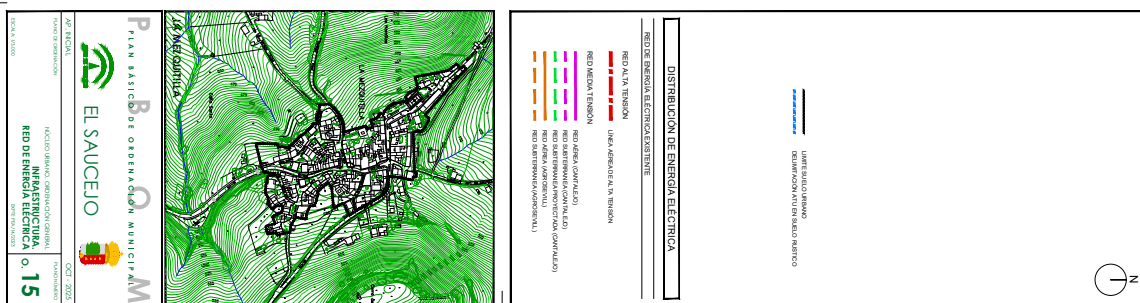
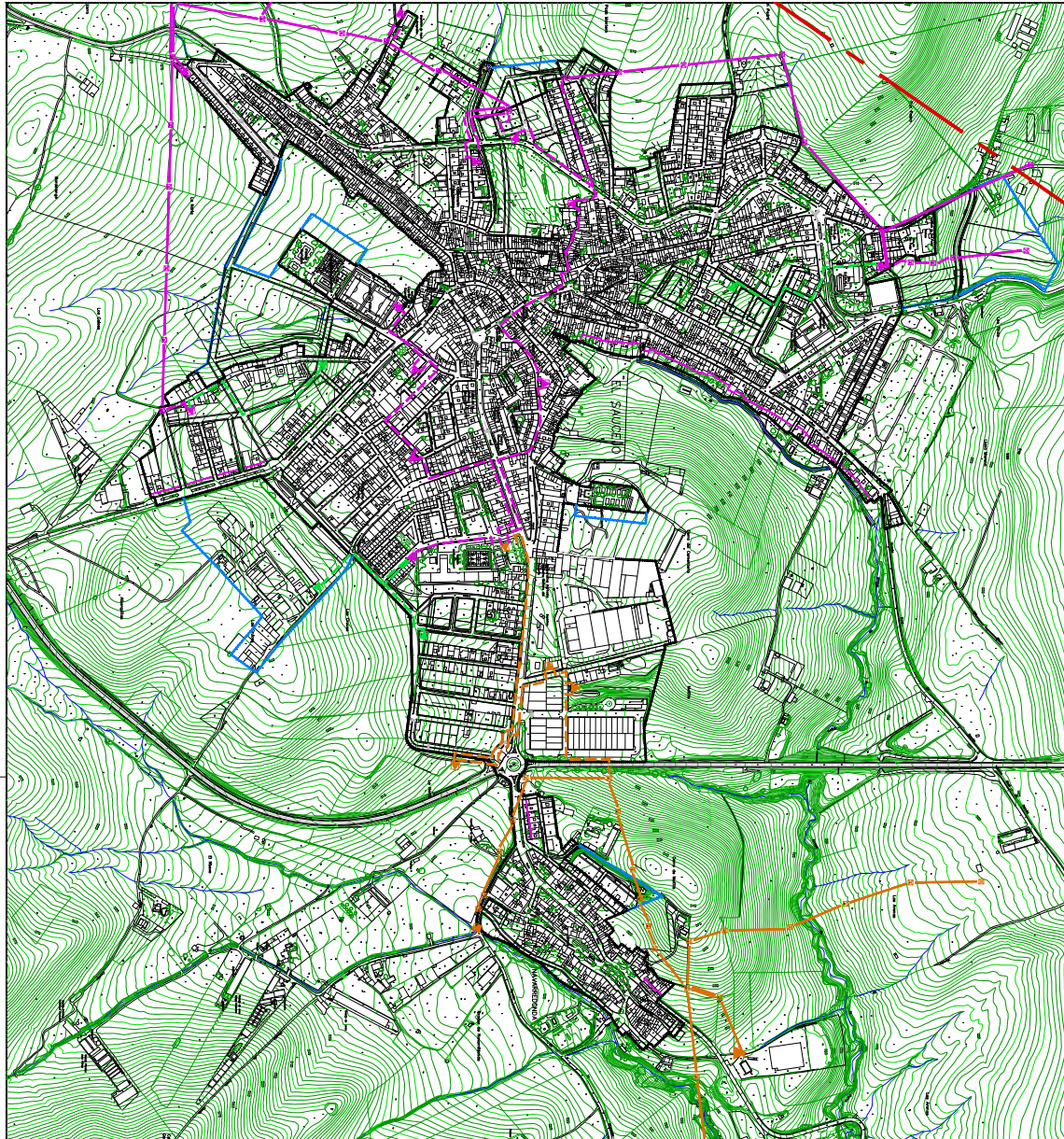

Código Seguro De Verificación	uR/mM4hBlzoteIAe7VxETw==	Estado	Fecha y hora
Firmado Por	Isabel Andrade Avalos	Firmado	28/04/2026 09:21:28
Observaciones	Hacer constar que el presente documento ha sido aprobado inicialmente por pleno de fecha 16/04/2026. La Secretaria-Interventora Accidental	Página	5/7
Url De Verificación	https://portal.dipusevilla.es/vfirmaAytos/code/uR%2FmM4hBlzoteIAe7VxETw%3D%3D		
Normativa	Este informe tiene carácter de copia electrónica auténtica con validez y eficacia administrativa de ORIGINAL (art. 27 Ley 39/2015).		





AREAS SOMETIDAS A MODIFICACION POR EL NUEVO PLANEAMIENTO



--- LIMITE DEL DISTRITO
--- LIMITE DEL PERIMETRO

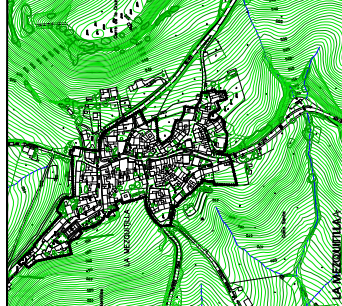

PLAN BASICO DE ORDENACION MUNICIPAL



EL SAUCEJO

GOBIERNO AUTONOMO DE CASTILLA-LA MANCHA
MAYORIA
OCT. 2025

MODIFICACIONES NUEVO PLANEAMIENTO 0.17

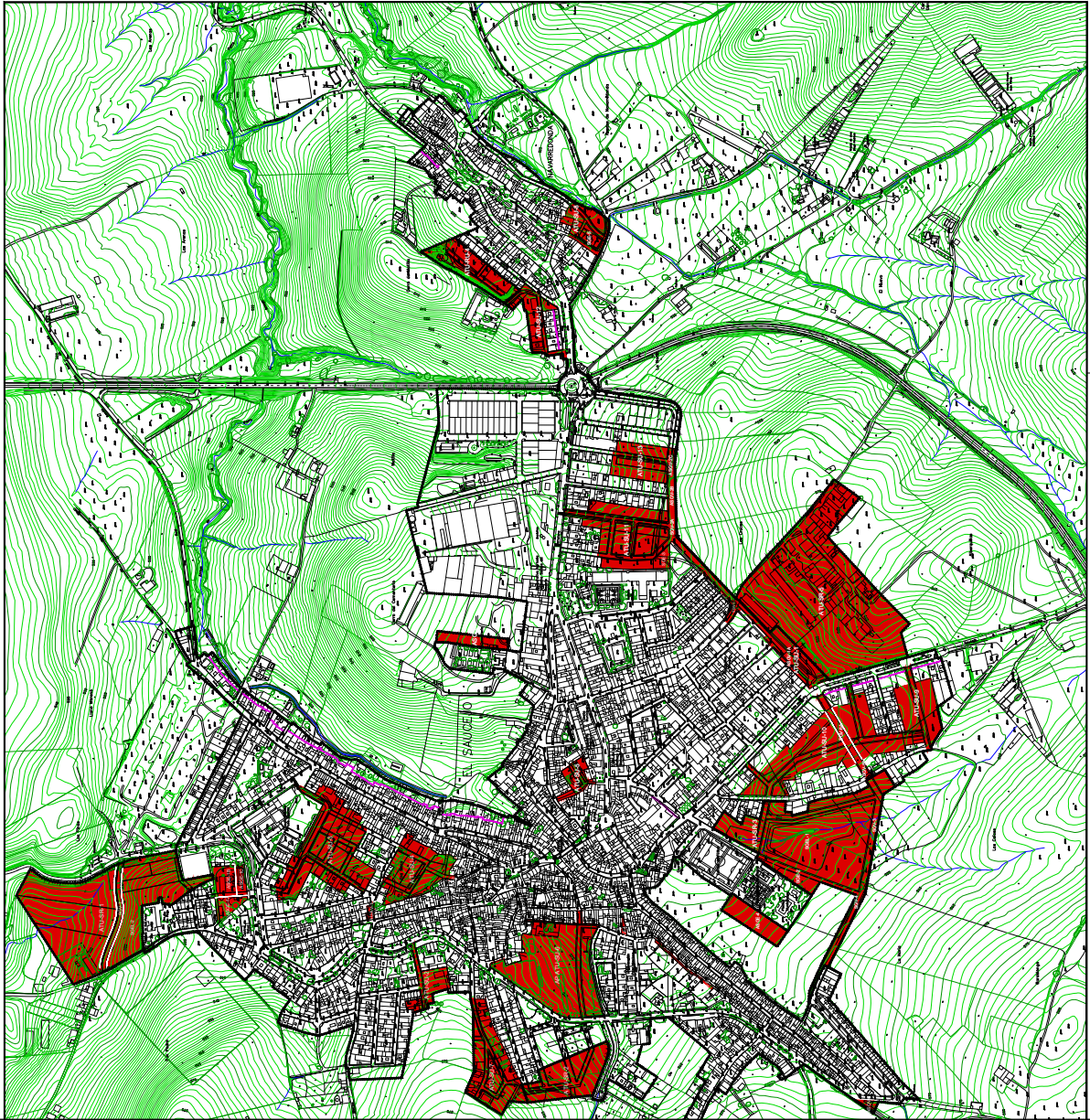

Código Seguro De Verificación	uR%2Fm4hBlzoteIAe7VxEtw%3D%3D	Estado	Firmado	Fecha y hora	28/04/2026 09:21:28
Firmado Por	Isabel Andrade Avalos	Página			777
Observaciones	Hacer constar que el presente documento ha sido aprobado inicialmente por pleno de fecha 16/04/2026. La Secretaria-Interventora Accidental				
Url De Verificación	https://portal.dipusevilla.es/vfirmaAytos/code/uR%2Fm4hBlzoteIAe7VxEtw%3D%3D				
Normativa	Este informe tiene carácter de copia electrónica auténtica con validez y eficacia administrativa de ORIGINAL (art. 27 Ley 39/2015).				

