

**PLAN BÁSICO DE ORDENACIÓN MUNICIPAL/M**

**EL SAUCEDO**

02

**TERMINO MUNICIPAL**

CLASIFICACIÓN DE ZONAS

- ZONA DE ORDENACIÓN URBANA
- ZONA DE ORDENACIÓN RURAL

**LEGENDA**

- REDE DE CARRETERAS**
  - TIPOLOGÍA AUTONÓMICA (Línea amarilla)
  - TIPOLOGÍA LOCAL (Línea roja)
  - TIPOLOGÍA PROVINCIAL (Línea azul)
  - TIPOLOGÍA MUNICIPAL (Línea verde)
  - TIPOLOGÍA DE CANTÓN (Línea morada)
  - TIPOLOGÍA DE BARRIO (Línea naranja)
  - TIPOLOGÍA DE CALLE (Línea negra)
  - TIPOLOGÍA DE SENDERO (Línea gris)
  - TIPOLOGÍA DE SENDERO DE BARRIO (Línea azul claro)
  - TIPOLOGÍA DE SENDERO DE CALLE (Línea verde claro)
  - TIPOLOGÍA DE SENDERO DE BARRIO (Línea morada claro)
  - TIPOLOGÍA DE SENDERO DE CALLE (Línea naranja claro)
  - TIPOLOGÍA DE SENDERO DE BARRIO (Línea gris claro)
  - TIPOLOGÍA DE SENDERO DE CALLE (Línea negro claro)
  - TIPOLOGÍA DE SENDERO DE BARRIO (Línea azul muy claro)
  - TIPOLOGÍA DE SENDERO DE CALLE (Línea verde muy claro)
  - TIPOLOGÍA DE SENDERO DE BARRIO (Línea morada muy claro)
  - TIPOLOGÍA DE SENDERO DE CALLE (Línea naranja muy claro)
  - TIPOLOGÍA DE SENDERO DE BARRIO (Línea gris muy claro)
  - TIPOLOGÍA DE SENDERO DE CALLE (Línea negro muy claro)
- LEVE DE AGUAS**
  - Canal de las Aguas (Línea azul)
  - Zona de protección (Línea azul claro)
  - Zona de protección (Línea azul oscuro)
  - Zona de protección (Línea azul muy oscuro)
- AGUAS SUBTERRÁNEAS**
  - Zona de protección (Línea azul)
  - Zona de protección (Línea azul claro)
  - Zona de protección (Línea azul oscuro)
  - Zona de protección (Línea azul muy oscuro)
- VASOS RECULMIANOS**
  - Zona de protección (Línea azul)
  - Zona de protección (Línea azul claro)
  - Zona de protección (Línea azul oscuro)
  - Zona de protección (Línea azul muy oscuro)
- PLANILLO BARRIO RECULMIANOS DE LA RED DE LA TENSIÓN**
  - Zona de protección (Línea azul)
  - Zona de protección (Línea azul claro)
  - Zona de protección (Línea azul oscuro)
  - Zona de protección (Línea azul muy oscuro)
- OLEODUCTO**
  - Zona de protección (Línea azul)
  - Zona de protección (Línea azul claro)
  - Zona de protección (Línea azul oscuro)
  - Zona de protección (Línea azul muy oscuro)
- PARQUE ZONAS NATURALES**
  - Zona de protección (Línea azul)
  - Zona de protección (Línea azul claro)
  - Zona de protección (Línea azul oscuro)
  - Zona de protección (Línea azul muy oscuro)
- CONSERVACIÓN ESPECIAL**
  - Zona de protección (Línea azul)
  - Zona de protección (Línea azul claro)
  - Zona de protección (Línea azul oscuro)
  - Zona de protección (Línea azul muy oscuro)
- PARQUE CULTURAL**
  - Zona de protección (Línea azul)
  - Zona de protección (Línea azul claro)
  - Zona de protección (Línea azul oscuro)
  - Zona de protección (Línea azul muy oscuro)
- VALORES MEDIOAMBIENTALES**
  - Zona de protección (Línea azul)
  - Zona de protección (Línea azul claro)
  - Zona de protección (Línea azul oscuro)
  - Zona de protección (Línea azul muy oscuro)

<b>Código Seguro De Verificación</b>	rbn4FrJezFFPWfpxGzLTWQ==	<b>Estado</b>	Fecha y hora
<b>Firmado Por</b>	Isabel Andrade Avalos	Firmado	28/04/2026 09:21:30
<b>Observaciones</b>	Hacer constar que el presente documento ha sido aprobado inicialmente por pleno de fecha 16/04/2026. La Secretaria-Interventora Accidental	<b>Página</b>	2/10
<b>Url De Verificación</b>	<a href="https://portal.dipusevilla.es/vfirmaAytos/code/rbn4FrJezFFPWfpxGzLTWQ%3D%3D">https://portal.dipusevilla.es/vfirmaAytos/code/rbn4FrJezFFPWfpxGzLTWQ%3D%3D</a>		
<b>Normativa</b>	Este informe tiene carácter de copia electrónica auténtica con validez y eficacia administrativa de ORIGINAL (art. 27 Ley 39/2015).		







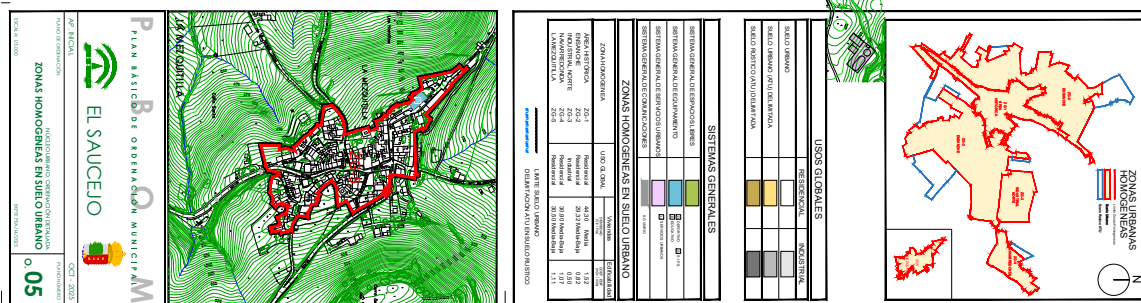
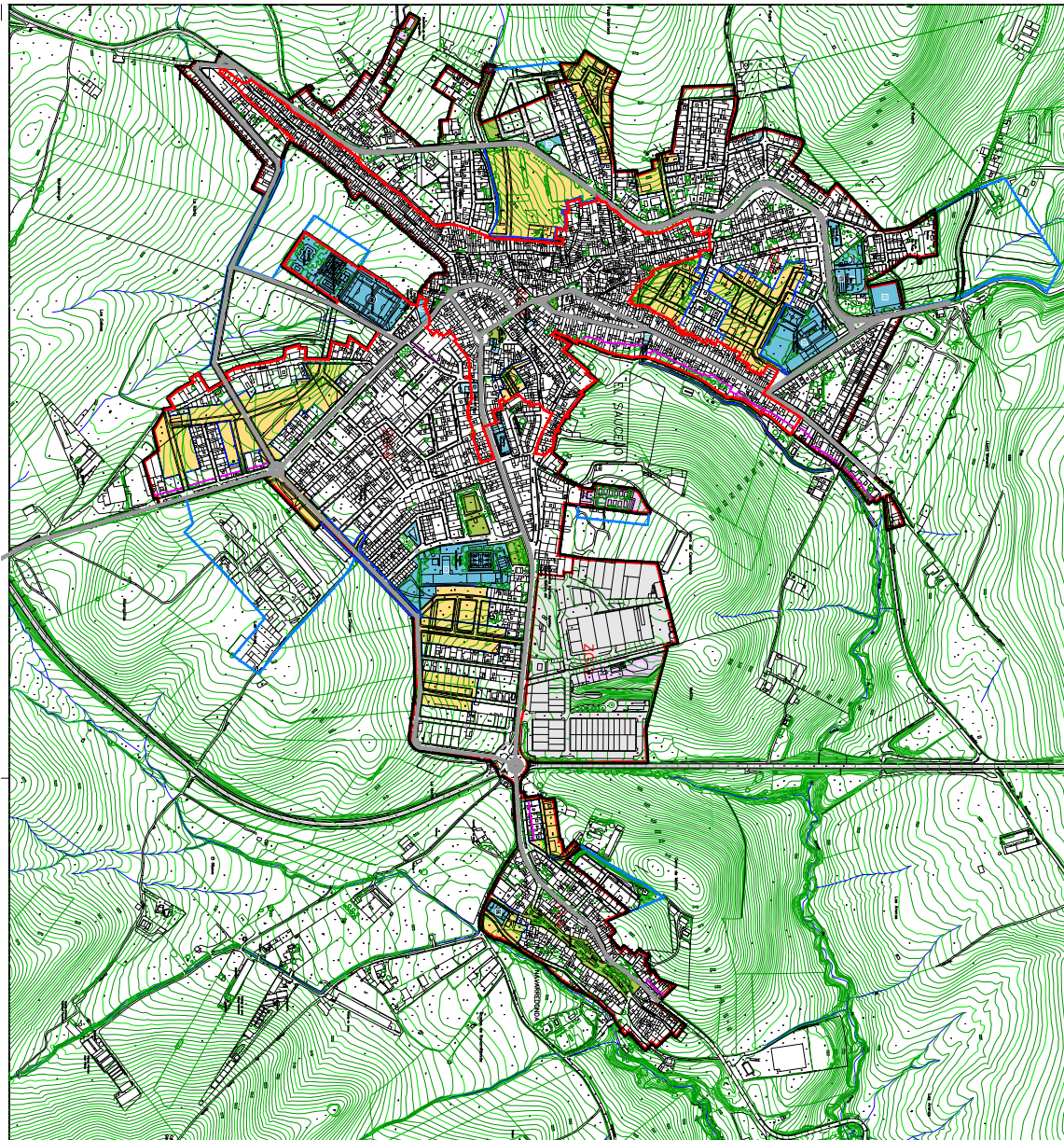

<b>Código Seguro De Verificación</b>	rbn4FrJezFFPWfpXGzLTWQ==	<b>Estado</b>	Firmado
<b>Firmado Por</b>	Isabel Andrade Avalos	<b>Fecha y hora</b>	28/04/2026 09:21:30
<b>Observaciones</b>	Hacer constar que el presente documento ha sido aprobado inicialmente por pleno de fecha 16/04/2026. La Secretaria-Interventora Accidental	<b>Página</b>	5/10
<b>Url De Verificación</b>	<a href="https://portal.dipusevilla.es/vfirmaAyto/code/rbn4FrJezFFPWfpXGzLTWQ%3D%3D">https://portal.dipusevilla.es/vfirmaAyto/code/rbn4FrJezFFPWfpXGzLTWQ%3D%3D</a>		
<b>Normativa</b>	Este informe tiene carácter de copia electrónica auténtica con validez y eficacia administrativa de ORIGINAL (art. 27 Ley 39/2015).		



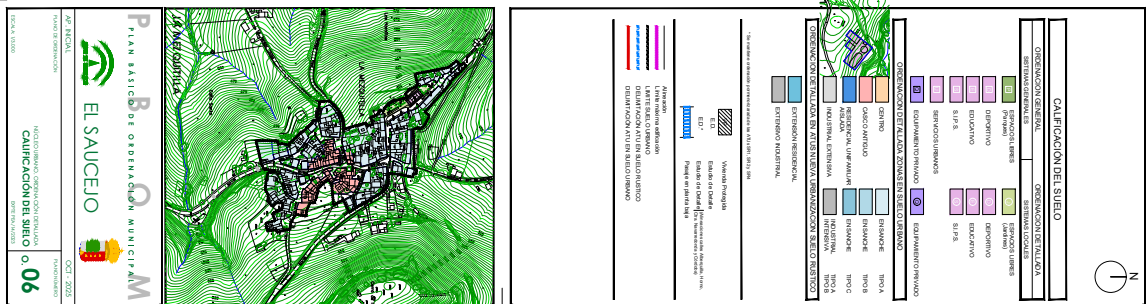
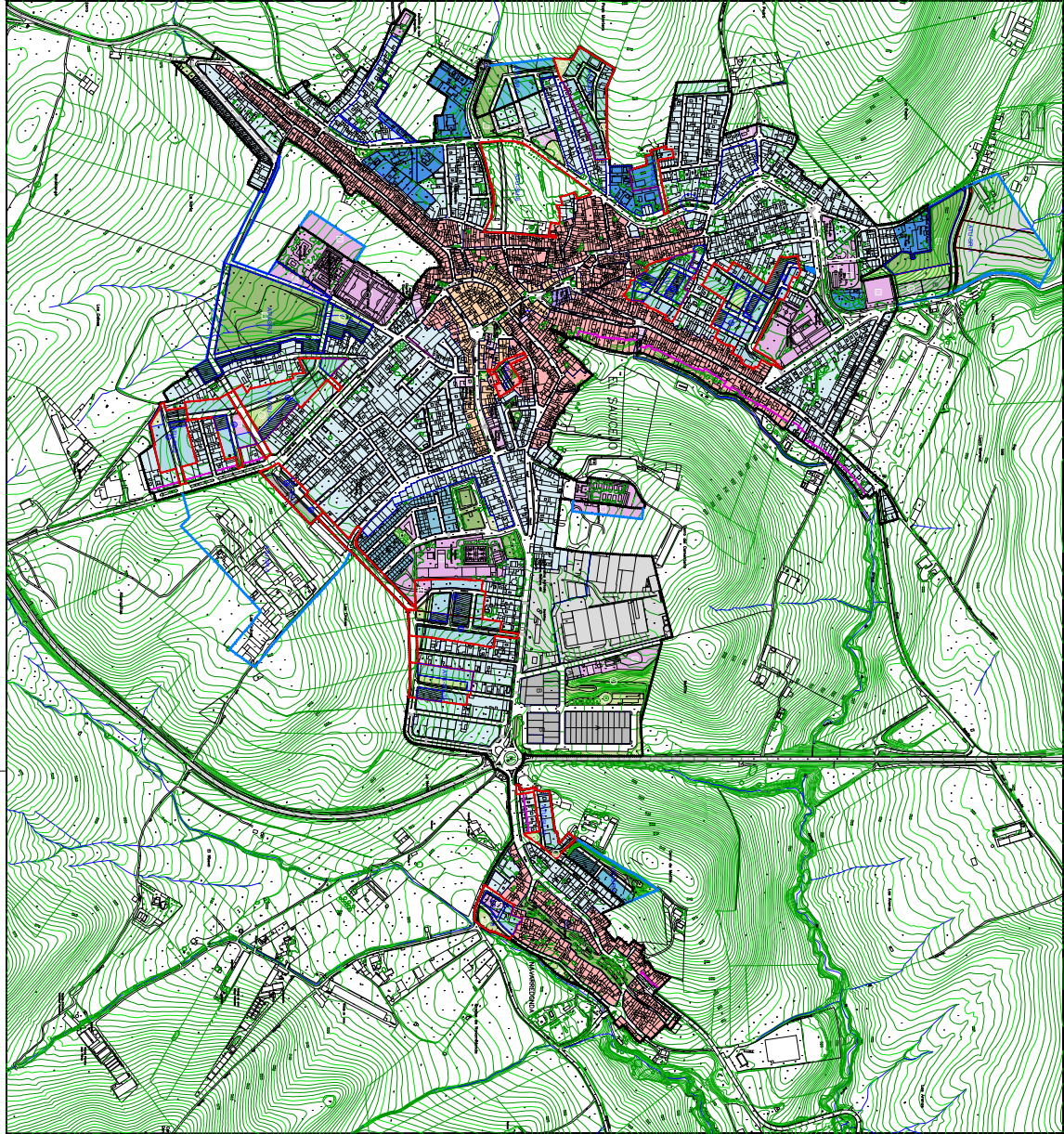

<b>Código Seguro De Verificación</b>	rbn4FrJezFFPWfpXGzLTWQ==	<b>Estado</b>	Fecha y hora
<b>Firmado Por</b>	Isabel Andrade Avalos	Firmado	28/04/2026 09:21:30
<b>Observaciones</b>	Hacer constar que el presente documento ha sido aprobado inicialmente por pleno de fecha 16/04/2026. La Secretaria-Interventora Accidental	<b>Página</b>	6/10
<b>Url De Verificación</b>	<a href="https://portal.dipusevilla.es/vfirmaAytos/code/rbn4FrJezFFPWfpXGzLTWQ%3D%3D">https://portal.dipusevilla.es/vfirmaAytos/code/rbn4FrJezFFPWfpXGzLTWQ%3D%3D</a>		
<b>Normativa</b>	Este informe tiene carácter de copia electrónica auténtica con validez y eficacia administrativa de ORIGINAL (art. 27 Ley 39/2015).		









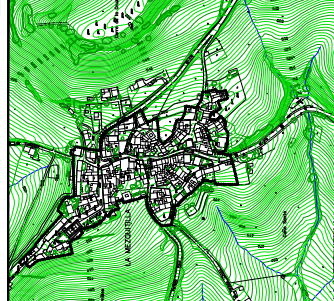

Estado de Chile | Intendencia de Maipo |  
 Comuna de San Antonio  
 Plan de Ordenamiento Territorial  
 Aprobado  
 Ley N° 20.900 del 2016

LEVANTE DEL DISEÑO  
 LEVANTE DEL DISEÑO URBANIZABLE





**P**LAN BÁSICO DE ORDENACIÓN MUNICIPAL  
**EL SAUCEJO**  
APROBADO  
FECHA: 16/04/2026  
INSTRUMENTO: ORDENACIÓN MUNICIPAL  
LEY N° 20.900

**ALINEACIONES O. 09**  
PROYECTO

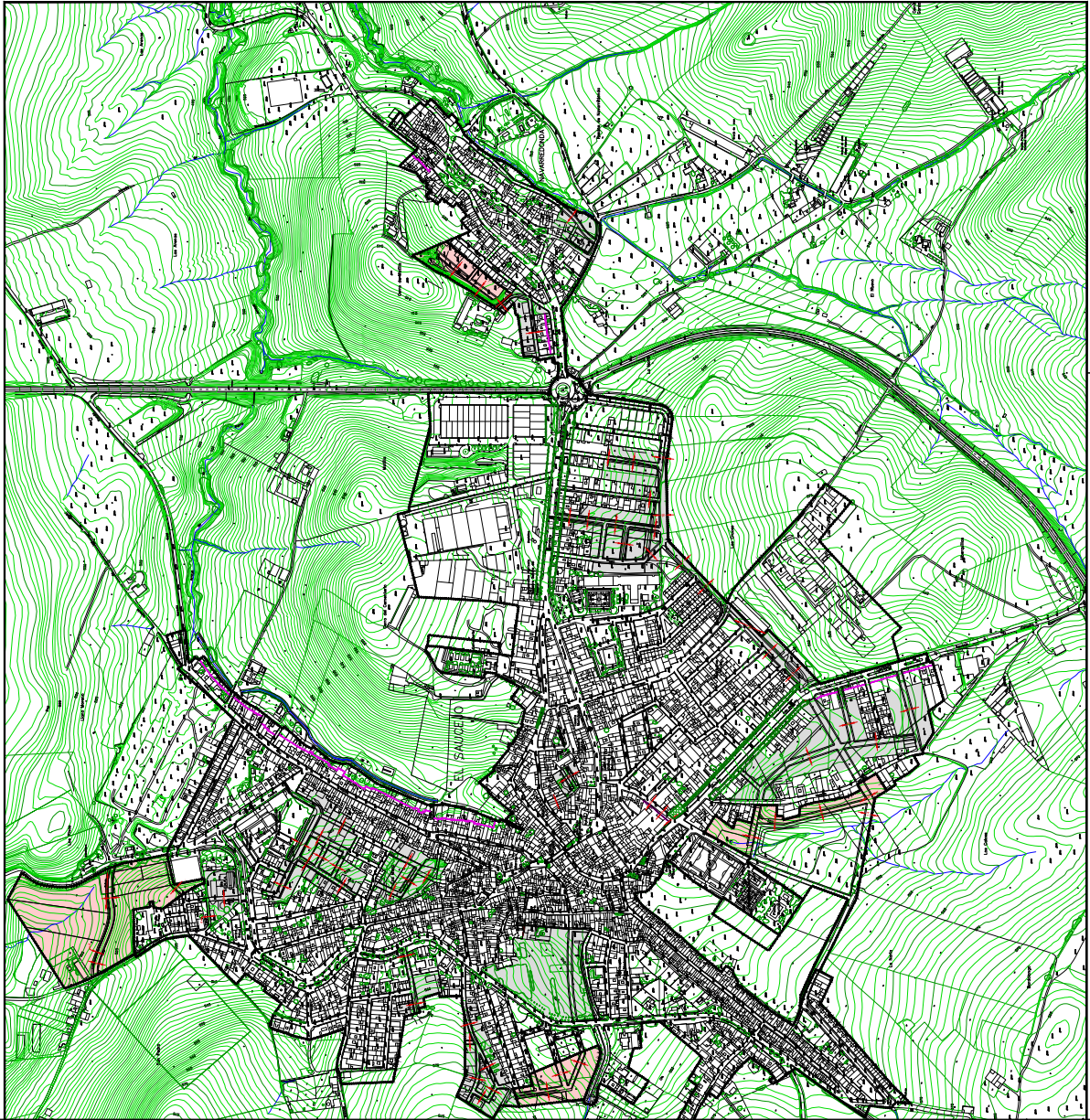

<b>Código Seguro De Verificación</b>	<code>rbn4FrJezFFPWfpXGzLTWQ%3D%3D</code>	<b>Estado</b>	<b>Fecha y hora</b>
<b>Firmado Por</b>	Isabel Andrade Avalos	Firmado	28/04/2026 09:21:30
<b>Observaciones</b>	Hacer constar que el presente documento ha sido aprobado inicialmente por pleno de fecha 16/04/2026. La Secretaria-Interventora Accidental	<b>Página</b>	9/10
<b>Url De Verificación</b>	<a href="https://portal.dipusevilla.es/vfirmaAytos/code/rbn4FrJezFFPWfpXGzLTWQ%3D%3D">https://portal.dipusevilla.es/vfirmaAytos/code/rbn4FrJezFFPWfpXGzLTWQ%3D%3D</a>		
<b>Normativa</b>	Este informe tiene carácter de copia electrónica auténtica con validez y eficacia administrativa de ORIGINAL (art. 27 Ley 39/2015).		



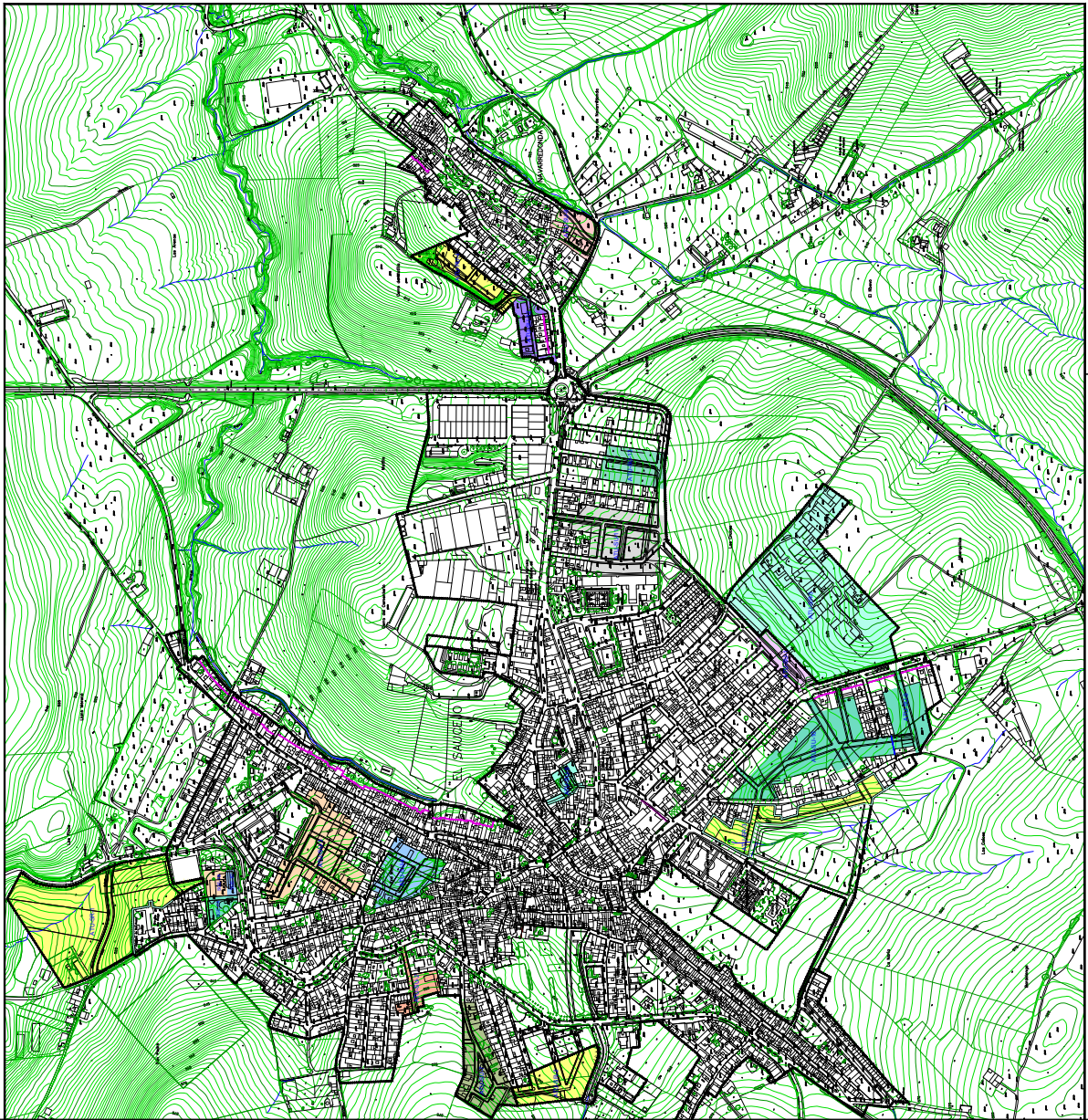
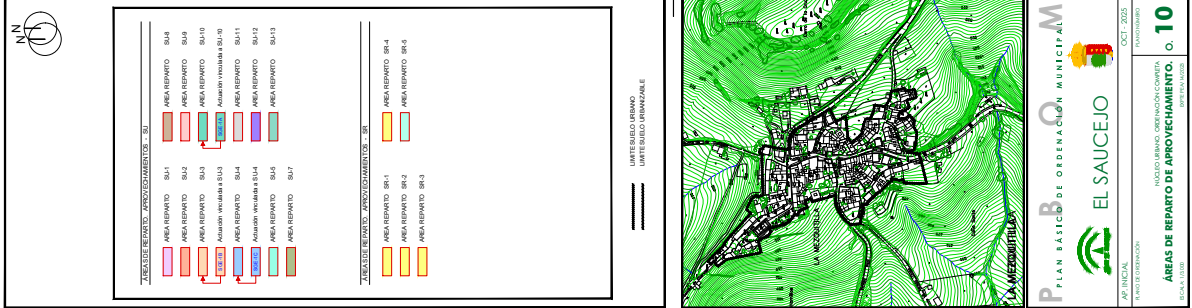

<b>Código Seguro De Verificación</b>	rbn4FrJezFFPWFpXGzLTWQ==	<b>Estado</b>	Fecha y hora
<b>Firmado Por</b>	Isabel Andrade Avalos	Firmado	28/04/2026 09:21:30
<b>Observaciones</b>	Hacer constar que el presente documento ha sido aprobado inicialmente por pleno de fecha 16/04/2026. La Secretaria-Interventora Accidental	<b>Página</b>	10/10
<b>Url De Verificación</b>	<a href="https://portal.dipusevilla.es/vfirmaAytos/code/rbn4FrJezFFPWFpXGzLTWQ%3D%3D">https://portal.dipusevilla.es/vfirmaAytos/code/rbn4FrJezFFPWFpXGzLTWQ%3D%3D</a>		
<b>Normativa</b>	Este informe tiene carácter de copia electrónica auténtica con validez y eficacia administrativa de ORIGINAL (art. 27 Ley 39/2015).		

